時報

EASTERN TIMES.

今天四大張售大洋三分

時報 三千六百七十一號
中華民國三年九月十二日
舊曆甲寅年七月念三日

吳淞中國公學第三次續取新生通告

[illegible]

江蘇省立第六中學校於陽曆九月十六日續考新生

報名投考均在鎮江城內鼓樓崗本校 [illegible]

上海甲種商業學校續招新生

注意 [illegible]

遷移廣告

本棧今因翻造房屋特遷移至英大馬路東首 [illegible] 路老旗昌五昌里內 [illegible]

單級教授講義

[illegible] 十冊以上 約六萬餘字 內容分實用教育學 單級教授法 單級管理法 單級教授案例 等預定於下月發刊 [illegible] 期另有章程函索即寄

發行所 商務印書館

林琴南先生山水潤格

六尺堂幅三十元 [illegible] 五尺堂幅二十四元 [illegible] 四尺堂幅二十元 [illegible]

購公債者速來領券

本行承政府令經理民國三年內國公債 [illegible]

上海浙江銀行謹啟

民國三年調查 最近中華地圖 高等小學適用

示各省新改區劃新定名稱一一注入 以民國三年七月底為斷 每組定價五角五折實售二角五分

上海拋球場 中華書局發行

本局出版之新制新編 高等小學 地理教科書及教授書 有地名一一載入 要書另繪附圖 租借地方特別標識 近時地圖中最新最確實最簡明

商民購貼印花稅票者注意

浙江 山東 安徽 江西 江蘇 合登廣告載第四張二頁

醫書

丁福保 [illegible]

神州女學招生

本校今秋增設中學科 特別科 兩等小學 [illegible] 考期 [illegible] 開學 陽曆九月 [illegible] 新章已出 [illegible]

本校謹白

教育部認可 吳淞中國公學 專門部新招生 中學部續招生廣告

專門部 [illegible]

中學部 [illegible]

學費 [illegible]

考期 [illegible]

報名處 [illegible]

（中華郵政特准掛號認為新聞紙類）
（明治三十八年十一月十三日第三種郵便物認可）

本館告白刊例

第一日每一行四角第二日至第七日每一行二角半第八日以後每行一角 [illegible] 以三行起碼短行以五十字起碼 [illegible] 不足十字者作十字算

各埠購閱本報者鑒

定報例

中國境地 全年十元 半年五元

日本境地 全年十元 半年五元

西洋各國 全年十五元 半年七元五角

報資先惠郵票不收郵費在內

寄報例

無論何處一經惠款購定書明住址立刻交郵寄遞以後按日發寄毫無參差如輪舟火車可以直達之處尤為迅捷再閱者滿訂之日起既至期將滿時倘蒙仍欲續定即請交款示知俾得照舊郵寄恐期滿後不免有斷連之處順此預聞

小學教員講習所適用

中華書局出版

講習教科書

普及教育之導線

小學教員講習所（本年二月十九日）教育部（八十四號）訓令各省（一律）從速籌備（以裕師資本局）講習教科書（材料完備敘述簡要科目分量按照進度無不…）畢業皆可適用（其中材料採取小學用書並充其範圍本書）充當教員（能自）應用裕如（即用以）自修（本亦可）應檢定教員之考驗

教育部初審定 修身教科書 二冊每冊三角

教育部審定 倫理學大要 一冊定價二角

教育部初審定 教育學教科書 一冊定價五角

教育部審查中 國文教科書 二冊每冊四角

教育部初審定 歷史教科書 一冊定價五角

教育部初審定 地理教科書 二冊每冊五角

教育部審查中 算術教科書 一冊定價五角

教育部初審定 理科教科書 二冊每冊五角

造就師資之利器

陽曆九月二十四日以前購書滿實洋五角即有贈品

中學師範學校用書

中國圖書公司和記發行

修身禮儀法書（師範中學）楊保恆編 全一冊 定價一角五分	修身教科書（師範講習科用）王仁俊編 全二冊 定價四角	師範新哲學 夏錫祺編 全一冊 定價三角	中學新國文 陸基編 全四冊 定價各二角	文典（國文教科）湯振常編 一冊 定價七角	中國歷史教科書（師範用）葉懷善編 一冊 定價五角	新國史教本（訂正）許國英編 兩冊 定價一元二角	清朝史（歷史教科）沈恩孚編 一冊 定價四角	清朝史參考書（歷史教科）沈恩孚編 一冊 定價六角	中學新地理 本國 世界之部 姚明輝 張國淦編 一至二冊各四角 三冊六角	師範新地理 姚明輝 劉鳴球 韓樂天編 八冊現出一至三冊各三角半
地理講義（兩江優級選科 師範講義）姚明輝編 現出二冊定價一冊二角 二冊五角半	中華民國大地圖 地理教育研究會著 一大幅 定價一元二角	算術（算學教科）曾鈞編 全一冊 定價五角	算術問題解式（算學教科）孫慶曾編 全一冊 定價四角	新譯幾何學教科書 樺正董著 曾鈞譯 全二冊 平面定價八角 立體定價六角	代數學教科書（中學）孫景賢編 全二冊 定價一元二角	代數學總答（中學）孫景賢編 全一冊 定價三角五分	無機化學教科書（中等）任允編 全一冊 定價一元八角	植物學教科書 吳家煦編 全一冊 定價一元二角	法制經濟教科書 楊年編 全一冊 定價四角五分	心理學 楊保恆編 全一冊 定價三角
論理學通義 林可培編 全一冊 定價六角	教育學 秦毓鈞編 全二冊 定價五角	教育史 章以鑾編 全一冊 定價五角	小學各科教授法 顧倬編 全一冊 定價三角	簡明小學校管理法 蔣振編 全一冊 定價二角	簡明單級教授法 顧倬編 全一冊 定價二角	實驗二部教授法 鄭文功 陶顧原合編 全一冊 定價三角	體操上之生理（體操教師必攜）徐傅霖編 全一冊 定價八角	兵式教練（體操教科）徐傅霖編 全一冊 定價五角	實驗舞蹈全豹 徐傅霖編 全一冊 定價三角	樂理概論（音樂教科）沈彭年編 全一冊 定價四角

本館開設上海四馬路望平街口 德律風三千二百零一號

介紹篠崎醫院

[illegible] 該院之研究室內有培養菌檢驗 [illegible] 外科耳鼻咽喉科 研究科 [illegible] 醫學士 秋原 [illegible] 醫學士 玉 [illegible]

國民女子師範學校 附設 高初兩等小學校 招生

[illegible] 本預科每學期十二元十元藝術科每學期甲乙部八元高初等每學期六元三元本校教科遵照中央教育部 [illegible] 後首格洛克路殺牛公司北首崇陽里本校報名 [illegible] 宿費每學期二十四元 [illegible] 九月十七日開學

平等閣筆記出版

此書曾在時報按日登載 近以索此書者紛紛 茲特印成二冊定價大洋四角

教育部完全審定

無比廉價之共和國教科書

初等 高等 必修科每半年 六分六釐 一角二分

書目列下 商務印書館發行

初等小學用書

共和國教科書 新修身 八册 每册實洋三分

共和國教科書 新國文 八册 每册實洋五分

共和國教科書 新算術 八册 每册實洋三分

高等小學用書

共和國教科書 新修身 六册 每册實洋三分

共和國教科書 新國文 六册 每册實洋五分

共和國教科書 新歷史 六册 每册實洋三分

共和國教科書 新地理 六册 每册實洋三分

共和國教科書 新算術 六册 每册實洋三分

共和國教科書 新理科 六册 每册實洋三分

上列各書、定價本廉、茲值本館收回外股之紀念、凡購書五角、**贈券實洋二角**、則尤爲廉之又廉、期限業已**展至**陽曆九月廿四日陰曆八月初五日爲止、倘祈注意、

上列各書、分**春季秋季**兩種、可以任便擇用、

此外教授法、及圖畫 唱歌 體操 手工等、并其他小學用書、**一體贈券**、實可爲教育普及之助、

中國營業地產公司廣告

地畝房屋出賣 租界內各段大小地畝均有其價甚廉 大小房屋出賣及出租如有意者請來英大馬路三十九號本公司面議

寸楷習字範本

此本乃延請近世書家用現在**最新流行體格**（房譽丁義勤厚淺近易習）**專備初習字之人臨模及影寫之用** 因本局翻出各碑帖有爲初學程度所不及者故再因此本法平徐序而上等連史紙精印 **每册祇定二角** 以期普及

上海望平街**有正書局**發行

商務印書館 師範學校新教科書

教育學

張毓驄編 楊保恆蔣維喬校○本書內容概括教育理論及保育法二項、恰合師範學校本科第三年級之用、所取教育理論悉本諸心理倫理之原則、而尤注重實驗、至於今世盛稱之意志教育美感教育及教授上之活動主義、筋肉運動主義、發表主義等、均以淺顯之筆說明之、定價四角、

教育史

楊游編 楊保恆蔣維喬校○本書爲師範本科第四年級之用、內分本國西洋二部、更於本國之部附述日本教育史、以資參考、凡教育家之新學說、均依發明先後臚列之、俾讀者一目瞭然、文筆修潔、敘述謹嚴、尤爲有目共賞、定價四角、

學校管理法

金承望編 楊保恆蔣維喬校訂○本書內容分教育制度、學校管理法、學校衛生三項、恰合師範本科第四年級之用、書中博採東西最新學說、意義精當、文字簡明、而於我國教育法令之精神、尤能闡發無遺、定價五角、

哲學發凡

菏澤侯書勛編○師範學校以教育爲主要科目、而教科中之教育學心理學論理學、均以哲學爲根本、故部頒師範學校課程標準、特列入哲學發凡一科、誠重視之也、本館因各省師範學校、苦無適用之本、特聘哲學專家編輯、是書內容分上下兩編、上編爲總論、論哲學之定義淵源形態、俾學者窺見哲學之全體、下編爲分論、論自然人生智識等哲學、俾學者洞悉哲學之分派、材料多寡、悉準部定時間分配、恰合師範學校學生之用、至以雅潔之文、達奧衍之理、尤爲是書特色、凡有志研究哲學者、不可不人手一編也、定價二角五分、

歷史

趙玉森編 蔣維喬校訂○是書按照部定規程、依次編纂、全書四册、第一第二兩册屬本國之部、第三第四兩册屬外國之部、其特色在取材宏富、選義謹嚴、條理詳明、敘次清晰、尤爲養成歷史教師之最良範本、已出二册、各定價六角、

體操

徐傅霖編 趙鉦鐸校訂○本書依據部定規程、分普通 遊戲 兵式三部、選擇教材、專以鍛鍊生徒體質爲主、爲師範體操科之初步、適合預科之用、印訂袖珍小本、尤便於操場之攜帶、全書一册定價三角、

以上三書、均係按照部頒師範學校課程、悉心編纂、材料之分配、亦與規定時間恰合、著者均久任江蘇省立第一師範學校教席、學識充裕、經驗豐富、故其著述迥非率爾迻譯者可比、誠爲近今師範學校極新穎極完善之教科書、

西書淵藪

民國遞來國重西學惟教育之道首貴日新昔者往往爾爲善本今已覺同陳腐苟不隨時選換殊於教育有碍且海內坊間所售西書非特新本亦不多視惟……國學……書公司十一家……凡各公司……

參考每……

外埠函購郵局最妥○本館分設杭州陳列所天字號○南京花牌樓○天津北門外獅子胡同忠城內

餘興 第一期

可稱價廉已極 編輯者**時報餘興部** 發行者**上海望平街有正書局**

薈萃二百餘人之傑作 分爲小說公文詩詞謎曲等二十七類 全書一百一十八面 插畫四十餘幅 銅版精印封面 繪有歐洲名畫莊諧並進 奇趣橫溢 舟車旅行之良伴侶 消遣長夏之最優品 **每册祇售二角**

亨利股票公司收賣各種股票

本公司專收賣中國各種股票以全有無相通之利益收賣於爺義定兌限如蒙託收格外克己賜顧諸君其察之（通信注意）請將票名戶名每張股本若干票根○字○○號利息付至何年止逐票開明本埠附郵票一分外埠郵票三分以便定價復信也 本公司設上海六馬路泥城橋永定里四百八十五號榮泰茶棧內 亨利股票公司謹啟

江蘇省立第一商業學校招生廣告

本校別科預科內班尚有缺額定於陽曆九月念三念四爲續招考之期有志願者望仍到本校及南京紅帮廊法政學校兩處報名可也章程函索即寄 上海陸家浜圖書公司本校啓

社論

戰爭聲中之新感想

（黎蘅）

大地之上、名洲以五名、國以百數、而又有拍天欲浮之巨浸、拔地直上之高峰、界乎其四周、此在先民視之、宜老死不相往來矣、亦越於今、時平則奉盤盂、修好者踵門、時危則執干戈、尋仇者接武、蘊釀渟蓄、而破天荒之大戰、以作始自歐東、蔓延及於亞洲、始自北海波羅的海之濱、又蔓延及於黃海渤海之間、雖終局之勝利、究將誰屬、猶有待未之能言、而必能於世界史開一新紀元、則固有可預決者。

溯有史之初、亞洲歐洲之接觸、蓋始於波斯雅典之相爭、而十字軍之攻土耳其者、其時期爲特長、先後凡亘五十年、然血飛肉薄、競生存爭勝負之場、蓋不越小亞細亞暨地中海之一隅、而殿之以匈奴及蒙古人種之西征、則自中央亞細亞達於歐洲之中部矣、嗣是閴寂者數百年、若英法百年之戰、若新舊教三十年之戰、若克利迷亞之戰、若波希米之戰、若滑鐵盧若綏丹之戰、雖皆赫然有稱於時、要僅限於歐洲、而與世界渺乎其無預也、即我亞洲若元若明之於日本、若清之有朝鮮安南緬甸之師、亦僅限於亞洲、而與世界渺乎其無關也、有之、又自十九世紀之中葉始、英締約於我、後十年美又締約於日、東西兩洋政治上之交通、由此繁矣、而馬來羣島與印度諸國之淪胥、殆其先聲也歟、嗣是則有中法之戰、有日俄之戰、一時震於耳而眩於目、以爲宗教之憂者有之、以爲種族之憂者又有之、甚且有爲其領土憂者也、然而影響之廣、關係之大且遠、蓋莫若于今日、始唯奧與塞耳、而俄德遽參加矣、始唯英俄法比之與德奧耳、而日本亦參加矣、戰局之發展、既至於太平洋、或且擴張以及於印度洋、而以已往之例證之、輿圖之改色、蓋不敢斷其有若干國也、夫豈先民所能夢想及此者歟、吾所謂於世界史開一新紀元者、此其一也、

弧矢之制、代之以鎗若礮、交通則陸有鐵道、而水有汽船、又以電信電話通信機關之設備、此豈非近世所謂文明者歟、吾爲之溯厥初、歐洲之文明、蓋導源於希臘、而希臘諸賢、類嘗受業於埃及阿剌伯之僧人、若亞歷山大之征印度、若馬古之臣忽烈、而西歸其所得於亞洲者、尤不渺矣、然則歐洲所謂文明者、蓋不過集合亞洲非洲之文明、又加之以色彩也耳、而以用之戰術、則尤神且經一度之戰爭、必有一度之改良、戰鬥巡洋諸艦、則噸位速率俄然其驟增、一軍芻饟之運輸、則嗤拙遲而尚巧速矣、若無線電、若自動車、若飛機、在日俄之戰所不經見者、而今幾無乎弗備、嗣是至於終局、敗者思其敗、益痒精而勿敢懈、勝者思其勝、又思自彌其缺憾、則文明日進、殺人之械、且日工、而將來政治上之劇變、必益不可方物、吾所謂於世界史開一新紀元者、此其二也、

往古之號英雄者、類自戰勝攻取而來、實則以無量數之生命、供其一時之快意而已、然自羅馬帝國之分崩、歐洲民族之中、既寤寐求思國民之統一、因而各各發揮其特性、形成今世強大之國家、茍有戰也、必有關於國民全體之利害、始怒馬橫刀而出、非復可以英雄欺人也、試即近以譬之、若英之愛爾蘭、方出死力與政府持角、聲一作而愛人胥自制其異圖、歡然而賦同仇敵愾之詩、若法之社會黨、能在非常之際、以多數之決心、爲總同盟罷業之預防、非有見於人民之與國家實有休戚相關之誼、甯能以其君若相之撫循、驟改其初志歟、故繼今以往、世界雖不能無英雄、而英雄決不能以其一人之名、心挈千萬人與之俱靡、彼德意志之威廉二世、豈非拿破崙後之怪傑歟、然其能搆英俄法比而與之戰也、夫固曰求日耳曼民族之光榮、而不曰爲其一人也、夫固曰與安坐以待亡、毋寧其攻人、而不曰塵一身之將踵拿破崙之後也、即彼德意志之民、亦自知霸權之得失、關係國家暨其民族之生命、乃奮身四馳而圖、而不盡爲威廉二世動也、然則英雄之作用、自此亡、民族之作用、將自此益彰矣、吾所謂於世界史開一新紀元者、此其三也

西書淵藪

民國邇來益重西學惟教育之道首貴日新昔者往往詡爲善本今已視同陳腐尚不隨時選換殊於教育有礙且海內坊間所售西書非特新本無如即舊版亦不多覯惟敝公司則經理歐美圖書公司十一家書籍凡各公司有新出版者必首先寄至敝公司代爲發售故現存新書有二千餘種每種常存千數百本之多各書皆是精美完善之本文實兼有深淺咸備宜教宜學且定價極廉批發克己久邀學於海內教育界諸君欲購最新善本盍即惠臨外埠函購原班回件另編有學校書籍目錄奉贈以便選擇函索即寄不取分文

總發行 上海北四川路 伊文思圖書公司啟

特約分售處 北京琉璃廠郭紀雲圖書館 香港德忌笠街聖書公會 天津大公報◎北京廣學會

參茸琥珀海狗腎汁壯陽廣嗣金丹

外埠函購郵局最安◎本廬分設杭州陳列所天字號◎南京花牌樓◎天津北門外獅子胡同忠成棧內

[illegible]

上海英界絲業會館後寧波路口五開間門面 崔氏獅香廬

信須寫明寧波路第一百十五號

戰事要電

◎日兵因道路淳滑已決計不往招遠現仍由萊州府前進萊州府西南之沙河(譯音)電局似已爲日兵佔據日兵之龍口登陸者計有三萬人 (烟台九日德文報電)

◎此間得消息日本軍分兩路進攻青島一由龍口往即墨於德人礮力不及之地點開地溝而進一由龍口趨平度更折而西奪取濰縣以東之膠濟鐵路 (北京十一日戌刻專電)

◎大阪每日新聞載日兵在龍溝發行紙幣 (北京十一日德文報電)

◎中政府決議令王士珍統帶直隸山東滿洲兵二萬人以天津烟台爲駐紮地 (北京十一日德文報電)

◎英文京津時報載中美將結仲裁條約此間日人甚爲注意但余(訪員自稱)並未聞有此項結約 (北京十一日亥刻專電)

◎中美公斷條約不日將簽字北京日報載此約先以一年爲期凡有爭端爲尋常外交所不能了結者須交一審查會公斷此審查會共設委員五人中美各任一人再由第三國人中各任一人其第五人由中美會同委任 (北京十一日德文報電)

◎據巴黎官電德軍雖近得援兵然聯軍左翼現狀頗佳敵人已爲英軍擊退聯軍中部進行甚穩慢在右翼一面敵人並無攻擊格蘭柯隆之事伏斯巨斯與亞爾薩斯現狀與前無異 (倫敦九日字林報電)

◎弗倫屈大將在蒙斯退兵之時大戰四日此事曾載於星期四日倫敦官報弗倫屈大將極感司密斯鐸林於八月二十六日極危急之時救護其左翼又急行隊在風雨砲火之中曾探報極有益之消息弗倫屈亦甚銘感又云在空中曾毀敵人飛機五具 (倫敦十日字林報電)

◎據今晚十一時發出之官報聲稱德軍屢圖搗亂哇爾克右岸吾軍左翼之陣線均未得利英軍已渡瑪恩河敵軍退走約二十五英里吾軍中央及右翼均無變動 (巴黎九日路透社電)

◎九月八日得前敵報告英國軍官死者九員傷者九員失蹤者九十員 (倫敦九日路透社電)

◎本日陸軍部宣布公文如下 昨日之戰仍在進行之中全線敵軍皆經逐退費蘭巨元帥報稱第一軍團掩埋德兵二百人獲券肯沁砲十二尊俘敵數名第二軍團俘敵三百五十名獲砲若干尊德軍大受損失兵士間極疲憊英軍已渡瑪恩河向北進發 (倫敦十日路透社電)

◎海軍部宣稱武裝巡洋商船哇興里克號在蘇格蘭北海濱遇難沉失船中之人悉經救起(按該船載重一萬七千二百七十四噸乃白星公司所有) (倫敦九日路透社電)

◎官報載有費蘭巨元帥長電紀至九月七日止戰地進行諸事而于芒斯一役英軍退走一節言之尤詳並確認德軍之聚集志在圍困無助之英軍而攻摩堡巨砲台且繼述八月二十四二十五二十六三日英軍接續退走情形英軍雖處境艱危將士疲憊而從戰極勇屢當敵軍之攻擊八月二十六日爲最危急之一日拂曉時即聞炮聲隆隆德兵四軍團集攻英國第二軍團之左第一軍團之第四師因不能行動無法助之且無暇可築戰壕惟全軍皆勇當劇烈之炮火下午三點三十分鐘時乃覺不得不退走以免重大之損失於是全軍奮勇退走敵軍損失過重不能緊追費蘭巨元帥極譜斯密斯杜利安將軍是日保全陸軍左翼之功 (倫敦十日路透社電)

◎據羅馬來電格里達太拉報西汀其訪員稱大戰之後扶哥里居大將已占據福辛驅逐奧兵一萬名奧軍死傷者共二千人福辛爲巴斯尼亞最險要之地 (倫敦九日字林報電)

◎英國輔助巡洋艦奧勵尼克號在蘇格蘭北岸觸礁完全被毀惟水兵均經救起 (紐約十日德文報電)

◎據俄國官報聲稱俄軍在土瑪斯查伏三面進攻奧軍奧軍現正紛亂退走俄軍乘勝追擊之德奧軍棄羅白林附近之要塞向南遁走 (倫敦九日路透社電)

◎德兵六十萬人現正匆遽取道比境援助在法國敗退之德軍左翼德軍逃兵現聚集於柯爾特萊及海爾沙間之森林中 (倫敦九日路透社電)

◎俄國陸軍參謀部發出公文如下吾軍目下在東普魯斯之陣線北自鐵爾西特起至台姆河止泊萊格爾河以南之陣線則沿太比哇亞蘭堡桀杜安以至安梨堡吾軍馬隊已毀柯斯成及拉斯台堡之火車站瑪蘇湖附近之要塞仍在敵軍之手湖西陣線由茄漢里斯堡起至尼拉伐及尼乾斯哈伐後二地乃在俄國波蘭更進至柯洛斯乾拉斯彼特洛柯拉爲止同八月卅日三十一日俄軍在哇特白爾斯堡境內爲德軍所挫僅爲關於一地之事德國消息謂德軍俘俄兵甚衆之說大爲失實高加索哇特薩芬蘭擾亂消息全無根據僅能視爲傲慢無禮而可發笑之謊言耳 (彼得洛格特五日路透電社)

◎俄軍在克拉斯尼克附近戰勝奧德大軍今更在土嗎沙夫拉瓦羅斯加至特萊特河擾勝西境運來之德軍現聚集東普魯斯省亞利河九月八日曾取攻勢且有大縱隊由瑪蘇湖向東進發 (彼得洛格拉特十日路透社電)

◎俄軍先鋒隊曾失利惟已阻止敵軍進行 (彼得洛格拉特十日路透社電)

◎又六日公文曰吾軍在東普魯斯省僅見小戰九月四日吾軍於奧軍前敵在克拉斯洛斯太夫以西境內大得進步奧國第四十五聯隊被圍而降計聯隊長一人軍官四十四員兵一千六百名德兵一師馳救奧兵爲吾軍所阻吾軍已在加里西亞省佔據斯特利其及卡巴力西安山山隘 (彼德洛格拉特九月五日路透社電)

◎據彼得洛格拉特電稱某德報接羅馬尼亞京城消息該國贊助德國之輿情日見其甚該國之舉動將以輿情爲決國君之勢力無月該國陸軍共二十萬人已預備出征土希兩國今仍在進行該判顯無結果今當知希臘與羅馬尼亞兩國實仇視德奧者也 (哈爾濱十一日路透社電)

◎據俄軍電稱前俄軍向萊姆堡進發時著名飛行穎斯特洛夫曾偕參謀官一員偵察前敵情形因機器有損被逼降於萊姆堡附近尚未爲奧兵所見旋得波蘭居民之助拆毀飛機步行回陣且拘獲奧國巡哨兵一人 (哈爾濱十一日路透社電)

◎今日接前敵消息穎斯特洛夫在亞查爾克維附近見奧國飛機一架飛於俄營之上欲擲炸彈該員乃昇空擊之旋與奧國飛行家同歸於盡 (哈爾濱十一日路透社電)

◎據孟京九月七日電稱孟軍於前晚佔據福特區 (哈爾濱十一日路透社電)

◎德皇與美總統威爾生因洛文事曾有電訊來往德皇謂前因保護軍隊不得已而出此至今爲之痛心德皇電中又謂英軍於此戰曾用達姆達姆毒彈 (紐約十日德文報電)

◎匈奧喪失之兵死者傷者及被虜者共計十二萬五千人 (紐約十一日德文報電)

◎首相愛斯奎士君明日將宣布國會事務之言論現信愛爾蘭自治議案及韋爾斯教務議案均將紀入律例册而以中止之議案展緩其進行 (倫敦九日路透社電)

◎英首相愛斯奎士向議會要求募兵五十萬人 (紐約十日德文報電)

◎內務大臣麥肯萊君宣稱彼已允內閣之請擔負官報局之責任現加派官員至費蘭巨元帥處俾可得有迅速完全之戰報 (倫敦九日路透社電)

◎殖民大臣克理維貴爵今日在貴族議院宣稱印度格克哈斯兵行將與戰 (倫敦九日路透社電)

◎印度政府已決派兵七萬人赴歐並助餉百萬磅備英政府需用 (紐約十日德文報電)

▲接第三頁▼

時評一

◉濰縣大水 (骨子)

青島周圍有水患守者曰爲攻者之害攻者曰爲守者之害夫攻者之害即守者之利也守者之害即攻者之利也一方有害即一方有利者今濰縣又大水矣我中國之人幾盡爲魚矣其有害而無利者唯我中國人矣嗚呼即此大水亦必分其害之一部分於我中立國而利則無有也

百代公司

本公司金鋼鑽針留聲機器唱片曩往法京巴黎英京倫頓意京米郎比京勃旅散等處賽會均得超等獎牌近年以來凡遇競比賽會乃各國深知本公司之機片無有能出其右者是以交相譽奉有毋庸再行與賽之特命推崇隆重無以復加　諸君可知本公司機片價值也按本公司唱片均是最優等名角所唱眞名的實永無假飾之弊　惠顧者請認明本公司牌號勿受假冒之欺

如欲樣本函索即寄　或就近於各埠經售處取閱亦可

滬濱英文專修學堂招日夜插班生

有志專攻英文者儘陰曆七月底前報名進校過期額滿恕不收錄　寄宿生額已滿凡外埠來學須自租房屋有志者請至新閘路三角場張振新醬園西隔壁弄內本堂取閱中西細章報名可也

校主徐丰潤謹啟

注意電氣運動機

無論何項工業需用運動機以拖動機器者當推用**電氣馬達**為最合宜最滿意凡大小車牀機器自首飾舖所用之小車牀至麵粉廠所用之麵粉機器均能配用合式之電氣馬達且頗稱**省費**　欲租用及欲詢價目詳細請至南京路四百七十一二號本處樣子房接洽可也　德律風二千六百六十號

[illegible]滬西人工部公局電氣處啓

請看

注意）沈製鏡面散改裝五彩洋鐵匣子上有餘年氏小影◎批發並無出門抖銷又無托人掮賣◎郵局無滙兌郵花可代

人壽醫藥家　珍珠羊脂

鏡面散

嚴杜假冒改裝五彩洋鐵匣子

彩洋鐵匣子及各料又再四...各埠大藥房切念名譽與衛生...每料六瓶洋二元五角　單料每瓶二角五分　每洋五瓶　用法仿單細詳　明眼諸君　必由**郵政局直寄本室**

本堂主人發明沈製鏡面散專治男女老幼面上雀斑○粉刺○烟容○酒刺○紅瘰○白點○油光○黃黑○疤斑等類行銷十年完全治好一萬二千四百餘人均有謝信為證人人可以閱看因無恥之徒仿單私造劣貨每受愚致購者求益反損本主人鄭重衛生嚴杜假冒起見將前用仿單包裹之貨於七月初一日起**改裝定造**五彩[illegible]一律取銷不致受偽藥之弊批價格外公道如不[illegible]後無效儘可退還以昭信實

總發行上海盆湯弄即山西路二白念五號門牌[illegible]主人[illegible]氏啓

洋房出賣

法界尙賢堂後面西首愛多亞路一百六十四號洋房一所花園花房電燈冷熱水管俱全今諸君者可問新閘路念二號德胡寓帳房領看

失摺無效

本行所存中國通商銀行股票塲記名下八千五白念四號至八千五白三十一號暨二萬零四白九十九號至二萬零五白零六號計十六股之息摺二本業向該銀行掛失作廢如有漁議者請即賜信過二滿月一概不認專此聲明　民國三年八月念日

橫濱正金銀行上海分行啓

上海務商中學廣告

啓者本校準於九月一號開學招生限期早已一律截止近以各埠紛紛投函請求展限本校迫於遠道求學者熱衷不得不展期至本月二十號截止惟本科一二年級暨預科甲乙級尙有餘額有志商學者希即來校報名考驗可也此佈

校址海甯路天保里新民坊

續記江西水災助賑之報告

[illegible]

無錫石塘灣國學函授研究所

本所分正科預科商業科每學期取費二元外加郵費五角欲索詳章附郵費一分即寄

孫蔭培啟

寰球中國學生會日夜館廣告

本館九月一號開課　有志求學從速報名　校所靜安寺路[illegible]

女子雜誌出版預告　徵文條例

本雜誌以提倡女學[illegible]改良家政注重美術為宗旨敦聘著名閨彥主持言論月刊一冊以餉女界青年議論正大記載豐富圖畫優美趣味濃深現正從事編撰第一冊定十月出版◎懸賞徵文◎（一）[illegible]內分論說◎科學◎實業◎名著◎譯述◎家政◎風俗◎記事◎叢錄◎小說◎文苑◎雜俎◎通訊等十四門（二）編撰本雜誌之編撰員概由女學界擔任[illegible]決不[illegible]所女界同志如有關於女學之著作及小品文字及圖畫影片寄贈者不勝歡迎本社徵文章分為三等（甲）三元（乙）二元（丙）一元不受酬者以本雜誌及新書奉贈不錄者原件寄還（郵資自備）上海棋盤街商務印書館女子雜誌發行部代收

發起人　于[illegible]　徐[illegible]　汪[illegible]　徐[illegible]　金[illegible]　楊宗[illegible]　同啓

中學共和國教科書目錄

教育部審定公布

書名	冊數	定價
修身要義	二冊	每冊紙面三角 布面四角
國文讀本	四冊	每冊紙面二角半 布面三角半
國文讀本評註	四冊	第一冊定價四角 第二冊五角
文字源流	一冊	紙面三角 布面四角
本國史	二冊	每冊紙面五角半 布面六角半
東亞各國史	一冊	每冊紙面三角半 布面四角半
西洋史	二冊	上冊紙面三角 布面四角；下冊紙面六角半 布面七角半
本國地理	二冊	上冊紙面五角 布面六角；下冊紙面九角 布面一元
外國地理	二冊	上冊紙面五角 布面六角；下冊近刊
自然地理	一冊	紙面三角五分 布面四角五分
人文地理	一冊	紙面三角 布面四角
算術	一冊	紙面七角 布面八角
代數學	二冊	上冊紙面五角 布面六角；下冊紙面六角半 布面七角半
平面幾何	一冊	紙面六角 布面七角
立體幾何	一冊	紙面二角半 布面三角半
平三角大要	一冊	紙面三角 布面四角
化學	一冊	紙面七角 布面八角
物理學	一冊	紙面七角 布面八角
植物學	一冊	紙面七角 布面八角
礦物學	一冊	紙面六角 布面七角
法制概要	一冊	紙面三角 布面四角
經濟大要	一冊	紙面三角 布面四角
英文讀本	四冊	第一冊紙面五角 布面六角；第二冊紙面六角半 布面七角半；第三冊紙面八角半 布面九角半
英文法	四冊	第一冊一角二分；第二冊一角二分；第三冊二角四分；第四冊四角
用器畫圖式	一冊	紙面五角
用器畫解說	一冊	紙面五角 布面六角
普通體操	一冊	布面一元
兵式教練	一冊	布面六角

特色注意

一以上各書均遵教育部公布中學校課程標準編輯教材豐富足供新制中學校四學年之用。

二修身國文歷史地理各書取材宏富選義精嚴悉以表章國粹養成民德為宗旨。

三科學各書最慮術語紛歧不切實用本館算術博物理化圖畫等書內容精確發明學理力避奧衍實驗器械務求簡易總以深入顯出適合中學程度為目的。

四英文讀本英文文法悉係最新編輯遞照年級由淺及深於運用練習之方法八部重要之形變包舉靡遺可謂極有統系之研究。

上海商務印書館出版

贈券注意

本館因收回外股特贈紀念書券茲將簡章列下〇一本版小學教科書滿實洋五角贈書券二角滿實洋一元贈書券四角〇一小學以外本版各種書籍滿實洋五角贈書券一角滿實洋一元贈書券二角〇一各種雜誌、儀器文具、歐美西書滿實洋一元贈書券一角滿實洋二元贈書券二角〇一此項紀念書券任取何種書籍均以實洋計算〇一贈券期限展至陽曆九月二十四號（即陰曆八月初五）為止

時報第二張

今天四大張

中華民國三年九月十二日星期六
舊曆甲寅年七月念三日

惡痔全痊

稷雲先生惠鑒敬啓者僕患痔累近半世矣雖云十人九痔何獨於我而更酷肛門腫爛潰膿穿湧每逢大解必痛出半寸餘儼如身受極刑痛徹心肺而於夏令天氣暑濕其發作更慘淋漓血與味難聞紗羅裈衫無件不有遺漬甚至坐臥不安令人難忍遍求單方秘藥不知其數總無見效自知久年惡痔脫離除非蓋棺孰料三月底鄰翁陸某素不識丁持一紙求解見是上海寶波路轉角五開間門面香蕉襪製萬金不換化痔仙丹仿單僕遂一一解明鄰翁自述此係小婿知予惡痔發時必搶地呼天異常苦惱在申批貨帶歸化痔仙丹二瓶去管賁一瓶服之餘果然靈驗迄今三月餘未發僕深爲病害同一痔瘡者不姑爲試之即由郵政局匯寄洋四元帶下第三日漏管自行脫下諸患全無不禁拍案驚喜曰天下竟有如是之妙藥僕半世惡累消服至手奏效者恐難求匹偶也綏日有事到申定當泥首道謝爰具報資登報數行以表謝忱病除癒之
下化痔仙丹二瓶去管賁一瓶照法搽服初僅膿血乾息繼則肛門腫消今得一旦脫除真不愧萬金不換化痔仙丹矣舍此以外而欲此藥到病除丹之功力請諸君注意〇漢口寶安路家蒓陳玉如啟〇開設上海盆湯弄絲業會館北首寶波路口轉角五開間門面香蕉襪〇每一元每料五瓶四元雙料每瓶一元四角去管賁單料每合一元雙料每瓶二元〇分設杭州陳列所〇南京花牌樓〇香港〇天津北門外獅子胡同忠成化痔仙丹單料每

EMULSIO 伊茂而雪夏

伊茂而雪夏 係最精美最有效之養生滋潤品虛弱病核或肺管有病者或易受風寒者或患咳嗆喘急者服之最爲相宜童子病後食之必能身體日強生長肌肉堅固筋骨早已名馳四海矣魚肝油氣味帶腥胃薄者每難入口 **伊茂而雪夏** 無此絕弊且生精長肌較魚肝油更爲有效其性質能止咳嗽除感冒且於胃不消化大便閉結者大有裨益因此品專助腸胃消化使食物均成爲生養之要素洵全球唯一無二之補品也 大瓶三元中瓶一元八角小瓶一元一角

承蒙外埠 諸君惠購者即由郵局原班奉上不取郵費

英京倫敦 上海南京路十一號A **萬力衛製藥公司**

11A NANKING ROAD SHANGHAI

西門子電汽廠

本廠專造各種新式機器 請賜覽於左以供 衆覽 載客及裝貨鐵路電車 懸空或地中電車 礦中應用各種機器 新發明省電華香燈泡 香武燈泡 海陸軍用最新發明得律風根無線電報機器及探險燈 旅行軍電話電報兩用機 戲館劇場醫院炮台鐵路船上應用各種電氣材料 鑽石機 升降機 起重機 轉滾機 電汽煉鋼機 各種抽水機 貯水所發電機 泉水發電機 電扇 電話機 電話機 軍用礦用鐵路用傳信記號 火警記號 學習電光機 避電各種家用電器 電汽船 具各種電線 各種電表開關 其餘不及詳載 本廠特派電學機學礦學博士及學問優美之工程師 駐華以備 賜顧諸君垂詢一切 上海仁記路B字一號西門子電汽廠總行 分行設在天津北京漢口香港廣東青島等處

京都天寶齋 嫩面玉容散

此散治男女面上油刺風氣雀斑黑瘢容顏粗糙等症用之自然嫩滑白秀美麗光彩勝妙品也每瓶大洋二角每打雙料每瓶洋六角四每上海洋三折每瓶分中市上海每中三馬路新里

羅白生毛立師有限公司

ROBERSTON, MORRIS & CO., LTD,
913 & 914 NOMINION BUILDING,
VANCOUVER, B. C.

電報密碼：ABC 5TH EDITION, WESTERN UNION.
電報住址：ROBIN"
查詢處：THE BANK OF MONTREAL, VANCOUVER, B.C.

本公司專辦進出口貨兼代辦各項貨物欲知詳細情形請即函詢本公司可也 總公司設在美洲英屬哥倫比阿省萬哥華 分公司在美洲英屬哥倫比阿省維多利亞城 又美國華盛頓省西特魯城

永年人壽保險有限公司

本公司爲英商壽險公司特仿香港新訂律法承保各種定期終身壽險以及孩童儲蓄等險保衛普及費額最廉凡年在三十者保銀千兩平均每日祇出銀七分擔認保款總數在西歷一千九百十三年三月三十一號共有銀三千二百八十七萬七千零十兩年內進款逾銀二百九十萬兩總公司設在上海廣東路十號分公司偏設亞洲各大埠

惠羅

南京路十三號

請特別注意本公司此次所售之皮鞋乃採用英國上等材料做照美國最時新之式樣在英國置成運華銷售者黃黑兩種以及各種大小尺寸皆有每雙祇售洋六元此外尚有近日新到之綢緞絲帶以及各種衣料皆倫敦巴黎紐約等處最流行之貨且價值便宜每五碼祇售洋一元新駕臨看貨方知言之不謬也本公司夥友皆能用中國言語接洽也 惠羅公司白

德商瑞記洋行

本行經理德國最大名廠禮益吉之電燈及一切電氣需用物料並美國著名西方電氣公司之德律風器具凡爲電氣所用物料無不全備如蒙惠顧價廉貨美

分行開設在 香港 廣州 九江 漢口 重慶 天津 牛莊 長沙 京 外國總行在英京倫敦德京柏林美京紐約

凡物之有真者必有其假蓋其真者聲價愈高則假者愈多試觀夏士蓮雪花一品以其有科學之精與與爲無雙之化粧品故無數僞貨相繼而起非宿取夏士蓮雪花字樣即模仿瓶盒標貼凡有可影戤處無不盡力描摹務使購者幾乎玉石難辨此種不法之徒誠不以廉恥爲重反以冒射適能本行甚不願用夏士蓮雪花者而爲若輩所欺故特登報聲明凡有將夏士蓮雪花五字改換頭尾或顚倒數字特滅價兜售或強勸試用諸君切勿受愚須知此種劣貨斷非純正之化粧品如用之皮膚必受其害故購時務宜仔細認明夏士蓮雪花商標與寶威大藥行牌號爲要

此品各埠著名西藥房均有代售

商標 大寶來 金雞納霜
今天不人多欲護體禦病此最相宜
年氣好必病保身防疾惟品爲宜

强種精血丸

（價格）大瓶洋一元二角半 每打十二元 小瓶洋七角半 每打七元二角

身體虛弱之人 概當一試此妙藥

身體虛弱皆由於精血不足今先述此丸補助腦系之功並精血充則腦自強而病退矣 例如頭暈眼花耳鳴心跳疲軟困倦氣促多汗不寐善驚肌肉瘦削精神委頓乃至男之陽事不振女之月經不調 服此丸則諸症去而能有子矣

治病最靈 種子尤穩

效略：滋補腦筋 流通血脈 調和臟腑 增長精神 開胃舒肝 強筋壯骨 扶元益氣 清熱化痰

總發行 上海中英大藥房 外埠各本分號均有出售

善治耳聾

彭壽堂藥房眞正第一家始得異法即愈耳聾丸◎立服立愈◎假冒甚多◎購者宜慎 遠方託滬友代辦最妙或郵局亦可

凡患耳聾者因腎水下虧相火上炎感冒火傷肝以致耳聾目昏癡聾不響背因陰虧陽損而其病竅不能流通呼吸不能暢提氣逆則虛火向上故有耳鳴耳脹耳聾耳痛言語不聞等症本堂悉費輔加工精製是丸專治一切耳內之症無論男女老少兩耳重聽難二三十年老症服之立見奇效轉聾爲聰補生津液攝納浮陽除退虛熱重者三大盒除根輕者一大盒全愈妙在神清氣爽身强體健永無復發之患真乃天下治耳聾之第一奇藥也近有仿冒幸勿受愚每盒四元中盒二元小盒一元雙料加倍取效更速如兩耳抱損受傷常流膿水另採珠黃吹耳散即愈每瓶五角雙料一元賜顧認明上海拋球場南首河南路七號洋房彭壽堂託郵局函購外加寄費一成指明牌號勿誤

苦情小說 **有夫之婦**

▲千古情史有女無婦 推此傑作空前絕後 褒貶在手 有夫之婦 卓哉不朽▼全書百七十餘張每張前文後圖各占半幅文爲生可手寫行楷可備生徒臨池之助圖則時裝仕女多至百三十餘幅咸以西廂曲文爲題較之最新百美圖尤饒興趣序八跋一皆時賢手筆益增價值石印精美兩冊五角 總經售所上海時事新報館批發從廉寄售處各大書坊

大洋房分租

今有新造大洋房樓下出租開間甚大且極明亮在法大馬路公館隔壁如欲做銀行開報館及寫字間或樣子間最爲相宜如租者請至本行接洽可也庚興洋行告白

無錫石塘灣國學研究所 …角欲索詳章附郵費一分即寄

寰球中國學生會日夜館廣告 日夜館九月一號開課有志求學從速報名校所靜安寺路……上海二馬路西鼎新里內石庫門內京都天寶齋

女子雜誌出版預告 徵文條例

賤軀壯健日增一日與向之弱不禁風者如出一人

◎官報局宣布英皇致自治殖民地之文曰數星期來余帝國人民同心協力奮發而起以圖打消亘古未有慘殘人道文明和平傳衛之舉動此次慘戰非余所欲余嘗力主和平奐余實誠懇爲謀欲排解實與余帝國無關之爭論矣比利時之土地爲人所侵其城邑爲人所壞而法國之生機亦將爲人所絕若其時余遂背余國之約言而作壁上觀余豈不犧牲余之尊榮而使余帝國自由及人類自由爲人摧殘乎今余帝國各處對余辦法咸表同情余甚樂之尊重條約及君民之約言固大不列顛帝國之公共世傳物余自治殖民地之人民已熱誠表示贊助此嚴重必須之解決辦法余素知海外殖民地之忠愛余知其必能樂竭其力而忍受現今戰爭所有之大犧牲也今殖民地供其戰品獻其金錢以供余用余深感之余能表示世界余海外之人民無異於余英三島之人民咸決計實行此宗旨正確之戰爭以達勝利之目的此余所引以爲榮者也加拿大澳大利亞新西蘭既供其曾爲余帝國出力之艦隊以聽余遣調復組織強壯遠征隊以赴前敵又南斐自行擔負重要軍事之職役以減輕英兵責任此種舉動實於帝國有莫大之價值焉紐芬蘭倍增其海軍豫備隊之人數並將出兵助戰加拿大各省運送大宗軍需現已在途以備全海陸軍之需用並以接濟英倫三島因戰事而得之困苦余海外殖民地無一處不以極確實之狀態於其時局境地參差之中而顯示余帝國根本上之統一也（倫敦九日路透社電）

◎英皇致印度電文如下 尊重條約及君民之約言爲英倫與印度公共之祖傳物 余帝國人民一心一德奮起保障余帝國之統一及其完全其最使余感動者莫如余印度土王酋長人民對余皇位之忠忱及其慷慨之請求願供獻其生命金錢以維持國家之大計也余印度人民萬口同聲請爲戰地之前驅余心爲之感動余之愛忱向以結合我印度人民者更爲其激起至於最高之點余在德利行加冕禮後一九一二年二月二日余接印度人民賀余回英之文言詞誠摯余迄今猶未忘懷印人前發不列顛與印度命運結合而不能分析之言余在此試驗之日已見其完全之效果與高尚之實踐矣（倫敦九日路透社電）

◎今日勞白孜君在下議院宣讀印度總督來文詳記印人忠君愛國之舉議院聞之大爲感動歡呼不已其文如下 印度土王近七百人全體聚合以其保衛帝國願親自從軍并取其所管轄境內之金錢以供戰費印督從自請隊戰諸王中選出多人老將波台白勛爵年已七十請求甚堅却之不可遂允其請其姪年十六亦隨往皆已得總司令之許可編入遠征隊矣有數處土王未蒙允其隨國從戎願以爲憾有二十七大邦供養帝國兵隊自戰事發生之日起各處兵隊均聽印度政府調遣有十二邦願出騎隊步隊工隊運送船及駱駝隊已爲印督接受大半已出發矣印度各王聯合共備一醫船其名爲勤王以備送征隊之用爪利挨王爲醫船發起人復願出巨資以供印度政府之用並備戰馬千匹有多處願出駱駝所有喂養各經費俱自行籌備各處印人捐資甚多迭至印度恤災會利華王願助兵助餉並變賣其私人珍物以充公用又有土王多人捐助巨款于韋而斯親王發起之戰事撫卹會加士密王不僅資助印度郵災會並在斯撲林格作激昂之演說聞者爲之感動集資頗巨各邦願獻戰馬不取政府之費者頗多孟買各土王已將其境內之財產交與印度政府聽其處置印督接到勤王函電爲數極繁即印度最遼遠之地亦有土王發來函電咸矢忠帝國當英政府有事之秋願竭力扶助印度境外各處亦有致志願書請助戰者尼帕爾願以軍力聽英政府之指揮其首相願獻印督三十萬印度銀幣以購機關砲或野戰砲爲往歐助戰募加兵隊之用並解囊出巨款以助各慈善會之經費尼泊爾首相爲第四烏加來復槍隊之名譽隊長請願隊如須出發彼願出三萬印度銀幣購置機關砲兩處並願助藏兵一千以供英政府之驅策又謂西藏全境喇嘛舉行祈禱禮祈英軍之勝利並求戰地犧牲者靈魂之安樂云印度全境咸發現忠勇之精神印督及地方官員接收函電各不下數百通咸表示忠愛之忱或願赴戰或願出資此項函電皆由各宗教各政治社會寄來亦有告奮勇之私人發來者德利醫學會前於巴爾幹戰事時曾組織戰地醫院至土耳其今亦願組織戰地醫院並邦格里學生願編制傷兵救護隊又有願担任療治傷兵者瑪台拉斯人願獻戰馬五百匹並請人向衆演說贊助政府以鎭定民間之驚恐使人勿高抬物價而保全公共之信任勞白孜演說畢謂刻在歐洲之印度土王亦呈同一之志願書願將所有之兵力財力供獻於帝國政府而居留英倫之印人及學生亦願爲國效忠印度土王及人民表示其忠忱如是之誠切可見其與帝國同休戚之意此誠爲議院及國家所同深欽感者也

◎有客自香港來者稱巡洋艦之以香港爲根據地者其行動現甚忙碌其最近到港之英兵艦名脫拉伊姆夫係昨日到者日巡洋艦尼興（譯音）及卡蘇茄（譯音）得密令於昨日開駛詹姆諸號定今日開輪與亞司角爾特號相會亞司角爾特號現與魚雷艇隊同泊港外改用之定期船西米爾耶號（或係希馬拉耶號之誤）今日到此（廣東十日大陸報電）

◎香港傳來消息昨日衛兵用槍上刺刀圍困柏林育嬰堂監督謨勒牧師之住宅遍搜其所有物後卒被拘去謂其私通敵人其住宅中搜出要塞地圖照相及嫌疑函件若干謨勒於開戰後曾被拘捕後因誓不逃亡暫行釋出今已由衛兵看管大約明日即須由軍事裁判所審問以期水落石出（廣東十日大陸報電）

國內要電

◎約法會議昨開立法院組織法初讀會結果付審查指定梁士詒鄧鎔黎淵王世澄王印川馬良曾彝進胡璧城陳儀汪涵恩華凌福彭景耀月巴哈布李湛陽等十五人爲審查員（北京十一日亥刻專電）

◎段總長（祺瑞）率軍官在長辛店試驗自製鎗礮成績頗佳（北京十一日亥刻專電）

◎袁總統派趙爾巽赴奉地查辦要案（北京十一日亥刻專電）

◎張將軍咨稱達爾罕旗荒地刻已不放了事（北京十一日亥刻專電）

◎喇嘛潘成因達爾罕旗某台吉擅將土默特旂公主園寢捐與寺中率馬賊前往接收擊斃劊丁韓某控經熱河審判處判決不公苦主之兄韓文和來京路遇潘成告知巡警在隆福寺捕獲蒙藏院現擬送地方廳審訊（北京十一日亥刻專電）

◎蒙古實業公司委員陸大坊等由內務陸軍兩部派員迎解昨已抵京初交檢察廳看管後已保釋（北京十一日亥刻專電）

◎袁總統壽辰各機關休假一日但中立辦事處則否（北京十一日戌刻專電）

◎津浦鐵路蚌埠曹老集利國驛韓莊徐州茅村滕縣等處被水冲壞鐵軌均修理完竣照常通車（北京十一日戌刻專電）

◎南海縣屬太平墟有盜七百餘名被官兵圍困互相轟擊斃盜二百餘名官兵死者亦百餘人（廣州十一日寅刻專電）

◎海軍部特派副官趙亦藩巡閱長江會商各巡按將軍對於戰國兵艦商船過境須令停輪按中立條規檢查有無武裝方准放行昨趙已由漢來皖謁見倪使于十日往蕪擬勾留一二日與蕪關交涉員籌商一切（安慶十一日申刻專電）

◎探局日前在西城外拿獲亂黨彭永寧萬漢春吳漢山楊老三等業經該局訊明於九日一律正法（安慶十一日申刻專電）

◎浦口商埠督辦劉恩源今日來寗與齊巡按晤商要公（南京十一日申刻專電）

◎馮上將諭令吳淞等處之水上警察凡有漁船至洋面捕魚須先行檢查有無夾帶違禁之物（南京十一日申刻專電）

◎馮上將通飭陸防各軍俟大總統壽辰一體由各長官領銜祝賀以符禮制（南京十一日申刻專電）

◎齊巡按委任郝增祺陳第三爲本府收發員（南京十一日申刻專電）

◎警察廳長王桂林委長警多員分布滬寗津浦兩車站及輪船碼頭凡遇西裝旅客一律嚴查（南京十一日申刻專電）

◎獅子山要塞炮台被大風吹折旗杆一根管台官稟報馮將軍飭修（南京十一日申刻專電）

◎齊巡按使以官有營業之場廠局所每年虧折官欵甚多擬大加整頓先行考驗其主任委員（南京十一日申刻專電）

◎全浙公報彗星報因事奉警廳傳諭今日停版一天（杭州十一日申刻專電）

◎此間自蒸日下午起一晝夜狂風未息身可衣絮有如初冬氣象（杭州十一日申刻專電）

特約路透電

◎大水已成巨災人民財產損失極重各河道氾濫甚廣山東省一大部分已受巨損淹沒之地大約有數百方英里之廣濰縣景象適異尋常星期二日下午路透電社訪員及濰縣高等學校西教員兩人冒雨至城街中水深及腰有時且更深於此各處屋廬均爲水淹有某小河平時深僅一尺至少在地面十五英尺之下今則河水盛漲城門大道水已及胸而猶在高漲不已諸人歸時屢在街中泅水而過城中居民之地位頗覺危險晚間水復漲高十英尺高等學校在城外高地是時校中庭前低處亦爲水淹且屢聞牆壁坍塌之聲及災民呼救之聲校內英美之人惻然心動脫衣泅水而出救起覆屋中之華人多名長老公會洛斯博士曾划舟經過危流救起女子醫院中之人多名是夜濰縣城鄉景狀極慘房屋爲水所掩及坍倒者數百所溺斃之人爲數必衆城牆及大河間之某市受災最重蓋河水漲時當道緊閉城門冀阻水入城致市上小肆四十餘家之人退路全絕乃悉與波臣爲伍其餘如無家可歸者謂村落成墟者爲數頗多據一未證實之報告聲稱濰縣東之濰河一帶村落被冲者四十所長老公會估計高等學校及華教員住宅之損失約值美金洋六千元惟校中並未死傷人命濰縣之東電報鐵路郵函之交通均斷（濰縣十一日路透社電）

譯電

◎海軍總長劉冠雄受命維持南方沿海各省之治安（北京十一日德文報電）

大生製藥公司

近來東西洋藥品輸入中國日增月盛內地藥材特發相形見絀并非我國藥材之不如外國也皆因製藥之不得其法耳本公司念利權之外溢嘆國貨之不振特籌集鉅資特先在上海創辦總公司名曰大生製藥公司專用中國原料仿製東西各種良藥延請徐錫驥先生爲製藥主任徐先生於本草研究有素加以留學日本多年專攻藥學卒業得藥學士曾發明戒烟新藥風行全國爲我國近今藥學之泰斗將來製成各種良藥以資推廣各省設立分公司以期普及想愛國諸君必樂表同情也

本公司總發行所設上海英大馬路盆湯弄口現正購造洋房一俟工竣開張再行佈告

戒煙諸君注意

大臣烟發令者爲戒烟之指南現已增訂十版要目如左(一)鴉片中毒道理(二)戒烟撿良方法(三)各種戒烟丸選擇法(四)戒烟丸毒質化驗法(五)鴉片[illegible](六)戒烟新藥成效表(七)禁烟法令(八)鴉片歷史每部定價二角外埠函購郵票可代郵匯未通之處郵票可代用惟須作九五扣計算 總發行所上海清和坊西弄對門 新烟戒烟社◎

浙江省立戒烟局長兼技正徐錫驥先生發明戒烟新藥 [illegible] 戒烟必讀 [illegible]

◎大總統令各省官長倫亂黨妄動須保護外人財產

（北京十一日德文報電）

公電

◎北京公債局通告收欵截止期限電

將軍巡按使財政廳鑒此次舉辦內國公債票各省長官函電認募及各銀行資本家包賣欵目發已逾額發達情形至堪慶幸惟查公債條例原分有購票期並由本部局議定以十月底爲第一期收欵截止期十一月底爲第二期收欵截止期十二月底爲第三期收欵截止期凡各處應交公債每逢一期交欵即減少一層利益如第一期內債欵全數收足則第二期各目亦即隨減不再收欵專此奉佈財政部公債局佳印

◎海州報告大水爲災乞登報募捐公電

時報鑒東海大水冲沒田廬牲畜無算乞登報募捐東海各界叩

要聞

◎最後之青島歸客談

▲十一日字林報云據最後離去青島之外國人德雷弗斯巴耐君夫婦述該處情形云當彼等離埠之時海口中祗泊有戰艦兩艘即德國巡洋艦愛姆登號及奧國巡洋艦伊利沙伯皇后號是也青島有飛機二具均已受災其一具爲軍隊所有由某軍官駕駛當與俄國宣戰之後二日該機曾爲一度之飛翔極爲順手迨將下地時忽爾翻落軍官未傷飛機之摩托則損傷甚重然可以修復其他一具爲追由鐵路載過一天橋時因疏忽之故兩翼又完全擸毀海軍團所有宣戰前數日於空中飛行僅二分鐘遂從九十英尺之高度墮下駕駛者受傷甚重舁往醫院療治

▲青島所有將校士卒共計約二千五百人以至三千人惟後備兵陸續而至中國苦力被驅迫作工以小車載運炸藥及槍砲不獨海口中徧埋水雷即沿港四圍有樹木之地均埋放地雷有華人數名在青島附近樹林中觸地雷而死青島背面一帶徧布附有尖鋒之鐵絲網其中闊二十五尺者甚多延長至數英里之遠

▲當地所傳種種消息至爲奇妙自奧塞戰事開始後即傳俄德宣戰消息後一日紛紛傳話謂俄國波羅的海艦隊敗創德人已佔領愛倫島其時未有向法國宣戰之說惟與英國宣戰之布告則張諸市街繼以德國海軍已在伊丁般魯登陸之報告及其他種種不可信之謠傳當道並正式宣布謂日本並不加入此次戰事因英日同盟無需於此之故當道對於青島華人盡力設法使勿離去凡有震動人心之謠言均以樂觀之詞否認之

▲當奧塞宣戰之前二日大連總督福島男爵曾來訪晤膠州總督彼時一切如常絕無人料及日本將加入一未來之大戰局者當局對於福島氏禮待異常優渥在享利親王餐館設大讌款待勾留兩日與膠督共乘摩托車周曆全市當道保護甚周呼此歡洽之情顯然可見

◎青島風雲之濟南消息

▲警廳之注重消防 警察廳長安仁以省城人烟稠密易致火災近日青膠一帶亂事發生人心最易動搖恐有匪徒藉此擾亂秩序以逞陰謀昨特擬定消防運水儲水章程八條己呈奉巡按使批准公布施行以保治安而弭災患茲探錄章程之內容如左(一)消防之道以水爲先如存儲無缺則臨時運用靈捷可免火災蔓延之虞故擬定運水儲水章程以便共同遵守(一)大街每商舖門首須置太平水筒一具(一)各街住戶應公同參酌情形設立水筒(一)水筒內所備之水應隨時更換以免腐壞(一)各商舖除安置水筒外應再於門首簷下添鑿井池以便需用(一)住戶有井之家由警廳調查一次即於門首釘牌書院內有井字樣以資辨認(一)遇有火警赴院內取水時戶主不得故爲攔阻(一)本規則有應行修改之處隨時呈請巡按使修定云云

▲交戰區域推廣之地點 龍口自日兵登陸後政府己照會各駐京公使聲明該地中政府不負完全中立之責任茲聞此外如墨之金家口掖縣之虎頭崖均經政府擬定一律作爲交戰國須用之地點規定詳細界限界線以外乃爲中立之區域云

▲日軍登陸後之舉動 日本軍隊自龍口登陸後即在該處電局檢查來往商報現在由龍口轉遞之官商各電均己不通黃縣電局因恐日人亦佔領該局已經致電交通部請示辦法矣（按龍口爲黃縣屬相距僅三十餘華里）膠東道尹吳漁川昨接黃縣知事曾碩儒電稱日人到署要求縣署代爲僱車一千輛並聲明如不代僱即將自由舉動云云請示如何辦法以便對待未知吳道尹如何電覆也又聞日人己分別派遣測量隊在萊陽即墨之界及金家口等處測繪地圖以作軍事之準備

▲藍天蔚氏之來濟 前關東都督藍天蔚氏昨由浦口來東進見將軍靳雲鵬聲明擬親往烟(烟台)即(即墨)等處調查戰線並參觀海戰聞昨己前赴即墨一帶矣

◎日本之大砲

十一日大陸報云昨晚本報從一可靠處探得消息日人現在龍口及附近一帶運圍城大炮二十尊登陸皆十三吋零五口徑者按日人昔攻旅順時用十一寸口徑之砲並特造鐵路載運至作戰地方此次攻擊青島大約亦必須行此同一之手續也

◎戰事經濟之推究

紐約時報云英法德三國現均設法籌集戰費英議會議決籌戰費二十五兆元德議會提出議案擬集戰費一千二百五十兆元法議會授權於法蘭西銀行將發行之紙幣由一千二百四十兆元增至二千四百兆元並停止兌付現金以上三國除動用政府業經存儲之準備金外惟法國已確實表示其如何籌集戰費之法此間銀行界中人近曾互相討論以此次之大戰爭其將如何措手前數日一般意見均謂此次戰事未必能延長以經濟問題各國財政均將不能支持之故惟某財政家之意則不然彼謂歐陸各國就財政上言可以繼續此次戰事至數年之久第一層現在戰局中之某某數國一二年來曾積存準備金甚鉅其數額爲前此所未有德國首先舉行同時俄國繼之較近法國亦在收羅現金收諸美國者尤多奧國亦曾舉辦此事凡此充裕之儲金可以作爲發行數倍于此金額之紙幣之準備此外又一方法爲增稅綜全破嵛一生發全以增收稅欵爲維持戰事之法彼既不利用大宗債券亦不發行不兌換紙幣晚年曾發行短期紙幣然主要方法則爲稅欵德國近曾征收財產特別稅百分之五以一年爲限此顯然係供戰事之用法國亦甫征入欵稅百分之五雖與財產稅不同然收集頗易德國征收入欵稅已久雖至小額之入欵亦一律征收今亦不難增加英國情形亦復相同此外更有工業稅歐洲于急迫之際往往征收此稅受征者亦樂于擔負譬如向製帽工人抽稅其事至易與酒稅無異就酒稅而論紐約州稅率甚高然酒商並未受其影響故由經驗觀之工業稅乃不難負擔者也至大字債券民間之吸收亦復不難若有愛國主義以爲驅迫則更踴躍歐洲各國大都如此而各銀行則簡直可以强迫之担負此宗借欵至于全被吸收而後己最後則尚有不換紙幣一法雖除奧國外他國未必實行然不換紙幣之結果不至竟有鉅害則今已推究較明故亦不至全不可用也

◎巴黎防備談

▲世界文明之中心 ▲法蘭西之心臟

上海日報云法國政府近移至巴黎西南三百餘里之波杜巴黎市街中防禦區域內之住民悉命退去其家屋以爆烈彈破壞之以擴張防禦動作之自由區域久在巴黎之一武官告人曰巴黎之防禦線經普法戰爭之悲痛經驗現時殆成完全無缺之防備即巴黎之防備者分劃爲本壘外壘之二部外防禦壘包圍巴黎之全市其周圍連綿約士五里此法國自普法戰爭五十年以來之長歲月所經營者其防禦壁壘實達於三間半（曲尺六尺爲一間）外面之形爲山型與自炮壘發出之砲火合爲十字形外來之敵直有使一人不存之勢至本壘之周圍六里比於外防禦壁更爲完全例之其壘墜之配特（譯音）及空克利於某部分對于十八珊之砲彈三百發之爆發有充分之抵抗力某法國士官且自誇某部分有用鐵線者此本壘之內部如法國政府之重要機關無論矣彼有名之世界藝術之大寶庫路布爾博物館首以奇異之羣像稱而有名之腦特泰姆尖塔及世界第一之高塔九百八十四尺之愛智愛爾塔其西南隅有路克桑布宮及美觀之庭園又其他呼爲（暮春之野）之大公園等實世界文明之粹與法國國家之心臟也此巴黎之外防禦壘外所謂郊外一帶者即自此外防禦壘於砲線約一里半之範圍內無家屋及其他之建築物此防禦區域既自平時限定之又巴黎郊外限定遠約四里近約一里之區域其東南北三方即向德國者此防禦區域限定巴黎市外約三里乃至四里之地而此限定區域之郊外有息奈河與其支流馬耳河二水流於平野綠林之間風流閑雅之小丘相置巴黎人爭於此設別莊邸爲巴黎若被德軍所包圍則於此防禦區域內有種種防禦之法即地雷壍壕鐵條網等之敷設爲其防禦上之必要者而因此等之必要破壞此邊一帶之障害物家屋及其他之建築物如斯防備又防備之巴黎不幸爲德軍所包圍而欲陷落之亦非易事也

◎歐洲戰事之東報彙譯

▲長崎日報一日紐約電云據倫敦電稱巴黎城市夜間燈火全熄以期減少德國飛艇攻擊之危險又據巴黎消息目下正在盡力準備防務各大棧房均滿儲糧食由他處派來之兵隊均己駐紮於防城之各砲台星期日徵集國民軍六十萬人凝該日之訓練後即須遣赴前敵巴黎城中秩序大亂火車開出時滿載婦女小兒及外國人

▲又二日紐約電云英國續派之軍隊在俄斯坦特（比國沿北海濱之一港）登陸現在歐陸之英軍共己增至二十萬人

▲日本紀事報云在青島之奧國巡洋艦伊利沙伯皇后號前曾其將校士卒則遣往天津近因奧日二國外交已經斷絕故在天津之該艦將校士卒已奉本國命令仍回青島所有該艦武裝亦重行裝置矣

▲該報又載八月二十八日巴黎電云駐安都厄爾比之美國及其他中立國公使因德國頎伯林式飛艇在安都厄爾比空中擲放炸彈己向德政府嚴重抗議比國政府決計將此事作爲一各國共同之爭端已通告美國及凡列名海牙和約之其他中立各國

◎意國決計守中立

▲十一日大陸報載八月一日羅馬函云意國今日正式通告德國大使意國願守中立意外務大臣聖利諾氏語該大使云意國在三國同盟條約下之義務僅適用於一防衛的戰爭目下與國開其端德國助其後之戰爭顯然係一侵畧的戰爭故意國自覷可以解免同盟之責任

▲今日通信報載稱德大使照會意政府德國已以同樣之哀的美敦書送達俄法二國並詢德奧一方及俄法一方間果有戰事意國態度如何意外務大臣答稱須俟與國務總理沙倫特拉氏商量後再行答復旋裘沙二氏會商後意見一致以爲目下德奧一方而之戰既非防衛之戰意國雖爲三國同盟之一分子已決計向彼同盟國聲明意國所負條約義務並無加入此次戰局之必要故願守中立云云該報並稱此項中立未必能支持至戰爭終了之時但意國苟一日確知彼之利益不受侵害則彼願一日與兇危之戰事隔離但意政府同時亦預備一切以防不虞現在荷戈擐甲之軍隊其約五十萬人預備兵召集者約十萬人所有東部邊界各炮台均己趕緊經營防務各艦隊亦聚集於各軍港發往外國之信函電報檢查甚嚴意王愛曼紐爾于大局情形注意綦切聞與歐洲其他各國元首時通消息尤與德皇通問爲多意后則以彼在塞爾維亞及孟的內哥兩國之姻婭又牽入戰爭之漩渦異常不樂云

包愈立止遺精聖藥

京都天寶齋凡購遺精藥必須認明牌號此丸有中流砥柱之力挽回造化之功確係普天下第一靈丹如不效原洋奉還

轉弱爲强

上海禮和洋行
新運到最新式德國縫衣機器

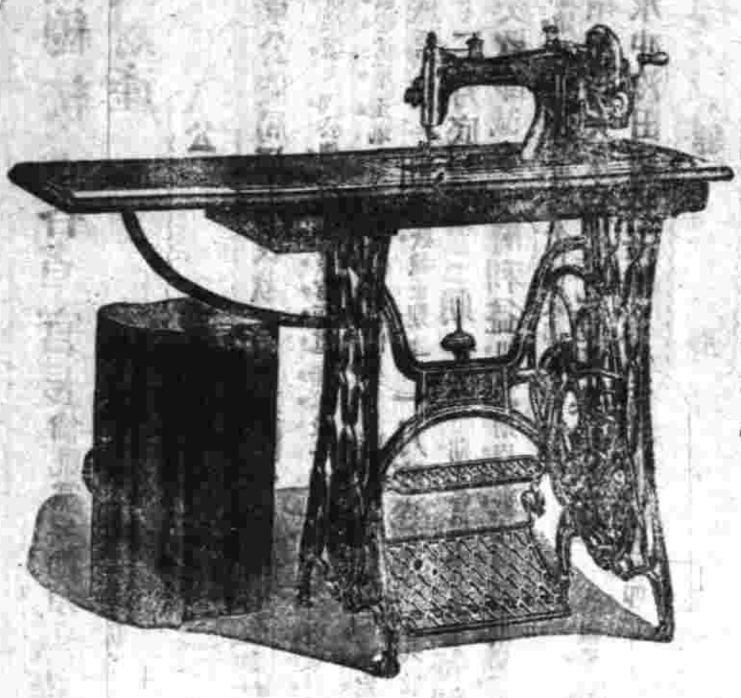

現欲覓人承接包售

華俄道勝銀行廣告

本行於西歷一千八百九十五年奉俄廷諭旨設立收足基本金盧布四千五百萬元歷年公積盧布二千二百萬元中國政府撥充資本庫平足銀三百五十萬兩歷年公積庫平足銀一百七十三萬三千兩總行設在俄京聖彼德堡分設英京倫敦法京巴黎遠東之孟買爾各打香港橫濱北京上海天津漢口烟臺牛莊青島大連長春哈爾濱海拉爾黑河烏蘇致力在俄國西比利亞及蒙古向有八十五處凡各國緊盛之區均有妥實代理之家本埠分行辦理銀行一切交易長存暫存銀洋款項利息到行面議收買本埠期匯票兌各國通商大埠往來匯款如匯至俄國各埠者尤爲便利本行備有特別保險櫃出租欲知租賃章程請到敝行取閱可也

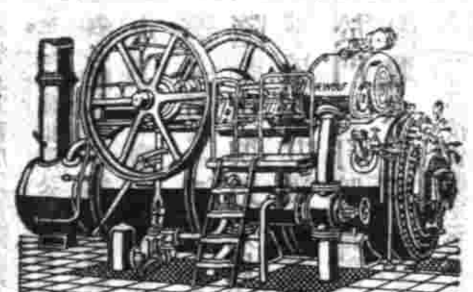

啓者本行開設上海已歷六十餘年專售德國名廠機器早已馳名各國近又專經理德國沃爾夫機器製造廠新發明一種鍋爐上置引擎烟囱下面不用底脚亦無需砌火磚牆及底脚等祇須將鐵座墊好便可作用製造精良不占地位其馬力自八匹至八百匹大小均有其燒料不拘煤炭木屑柴草礱糠花殼皆能應用如用煤燒亦較省於老式者無論麵粉打米絲紗各種俱能合用如蒙　紳商賜顧請至本行機器單樣房看樣面議其價當格外克己是也

上海北京路外灘禪臣洋行機器經理處特白電話二四三三二號

農商部註册

中國精益眼鏡公司

中國第一家自製吒力克鏡片

青客如有患目疾者本公司另有眼科專家醫治

北京分公司開設在前門外觀音寺西頭第四十八號

本公司自製各種光學鏡片購求各界交口稱美即歐洲各國光學專家亦稱爲我中華民國獨一無二之新製品蓋非特驗目配光運機磨片量面裝架種種專門技術爲惠顧諸君所目覩即無弗精益求精力求新異固不敢以不對光之鏡片損人目光亦安肯以不真實之偽貨自損名譽

茲將本公司諸特色再佈於下（一）本公司係新藝光學專家所組織故不論各光片當先驗目室及磨片各機坊可領客遠近所正散裝凡東西洋專家所能造者本公司無不能照造照配

（二）光片既係定製自與購買現成貨不同既配光定貨後極遲至一星期亦必出貨（三）本公司所製中國真全架包用包換（四）本公司爲使利購客起見特於自製全銀各架外添備西洋鋼架及夾金兩種亦能按照各人面部裝配

上海南京路泥城橋東首電話三千八百九十五號

立愈小腸疝氣限三日永遠斷根

京都天寶齋◎人患疝症◎從速購試◎立能消脹平愈

本齋秘製小腸疝氣膏藥其靈效之神速可以推倒天下之疝氣藥也無論陰囊腫大陰核偏墜甚至坐臥不安痛苦難忍速購此膏貼於臍眺之處立刻陰囊縮小消極至三日包可除根屢試屢驗百發百中倘若諸醫束手服藥無效請試立奏奇功每張一元二角如內服第一靈驗疝氣丸雖數十年老病服丸一料保可永遠不發眞乃神藥也每匣一元每料大匣五元郵局函購原班回件不誤另有立愈心胃氣痛散專治九種氣痛散立服立止每瓶洋一元分售上海二馬路西鼎新里石庫門內便是◎遠埠函購原班回件信力自給京都天寶齋

內外科周獻臣啓事

本醫生分期向在童精一堂藥舖今還於法大馬路八仙橋德順里內每日下午三時始五時止逾時不候◎上午仍在小南門內本宅而止矣◎宜愼宜諱◎毋以自誤

百代公司

本公司將各種最有名最佳之唱片改良製成大片聲愈響亮並到揚州小調唱片數種極爲清雅到貨無多請速選擇是荷

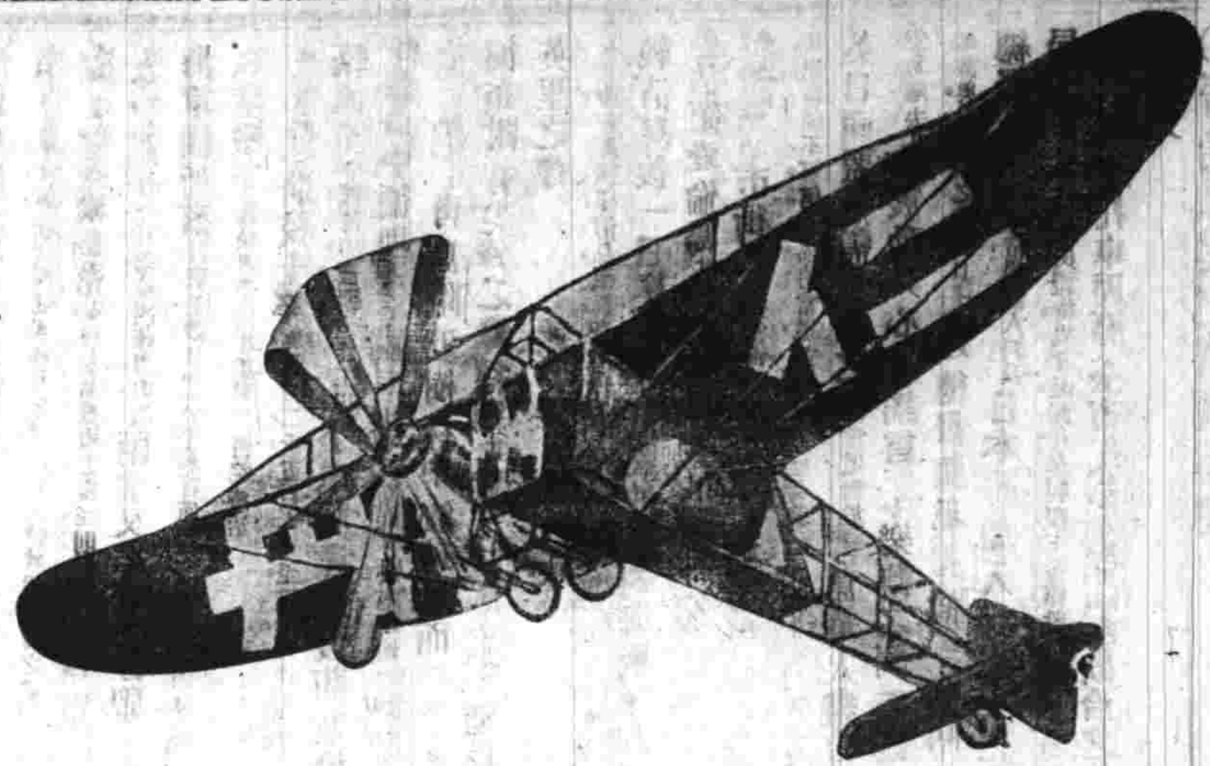

● 飛行機與仁丹

飛行機係近世科學界罕有緲造之巧機仁丹爲大醫博士方劑拯人濟世之靈藥

仁丹之名聲如飛行機航走大空稱讚不絕則風行球界到處信孚不措

仁丹崙有關胃健腸食思昂進醫渴止喘祛疲就安防瘟除疫補血充精轉弱爲强之靈效洵爲常備神藥矣

▲居家出外均備仁丹爲要

● 仁丹價目

▲試服包……日金五錢
▲小包……仝拾錢
▲中包……仝廿五錢
（添呈洋銀小藥盒）
▲大包……仝五拾錢
（添呈裝鏡藥盒）

● 各處藥房洋廣貨舖均行代售賜顧就近購取爲荷

總經理處上海河南路拋球場東亞公司

時報第三張

今天四大張

中華民國三年九月十二日星期六
舊歷甲寅年七月念三日

上海德記洋行營

本行開設已久經理各國著名廠家進口洋廣雜貨走頭大小五金印度棉紗並德國開亞老牌顏料金公老牌澳奶油及馬牌鐘牌油漆松香水又美國胡體號之衛生彩脚股鍋牌各樣道林油光棉料等紙以上各貨歷蒙貴客賜顧者均謂價廉物美小行亦格外克己而益推廣生意早經馳名中外專理宏利人壽人險並英國地球火險此兩公司成本甚鉅各埠均有分行設遇不測賠欵迅捷非常所有房屋貨物生計衣服廠棧綵上等保險費從廉凡以上各營業請至二馬路A二號三層樓上本行面議自當克己歡迎此佈

交通銀行廣告

本銀行資本總額一千萬兩經辦多年信用昭著專辦匯兌存欵抵押放欵押匯貼現不動產抵押公債票承各界推許現正籌畫推廣國內外分行一切交易各項存欵無論定期活期一律收儲承辦電匯信匯為客商謀種種便利之法以助交通事業之進行所有惠顧是幸

總行　北京

分行　東三省　奉天　營口　長春　吉林　哈爾濱　遼陽　黑龍江　齊齊哈爾　直隸省　北京　天津　張家口　保定　唐山　灤河　道口　山西省　石家莊　大同　陽高　山東省　濟南　德州　煙台　江蘇省　上海　南京　揚州　北通州　無錫　徐州　鎮江　浦口　湖南省　長沙　湖北省　漢口　江西省　九江　河南省　開封　彰德　鄭州　信陽　洛陽　周家口　焦作　海外　香港　星加坡

禮拜六

第十五期　九月十二日出版　告白

上海棋盤街中華圖書館發行　申報館及本埠外埠各大書坊均有出售

小說　小說
水彩畫封面（裸男子）　一冊　男女老少用得着
愛爾蘭之美人惠爾敦夫人小影　強弗強來自家看　弗強來個弗要買　一角洋錢買
法蘭西美人勃郎黛兒小影

虛無黨小說　翻雲覆雨（瘦鵑）
苦情小說　菱角西施（瓊瑤）
哀情小說　床底鴛鴦（鈍根）
偵探小說　救命符（休寧華魂）
俠情小說　雪裏紅（章士）
滑稽小說　魯格塞（靜鶩）
苦情小說　苦命尼（雁離）
俠情小說　香草美人（小蝶）

演影戲者鑒

啓者敝公司現存影片甚多內有中國戲亦有外國戲影片戲目均用華文註明至中國戲片惟敝公司一家獨有可該片可以租賃亦可以買所有影戲機器一切器具無不齊備如蒙光顧請來敝公司面議價廉物美格外克己遠地亦可函商須將地址示明即將影片目錄寄上可也此佈

上海江西路亞細亞影片製造公司內律風公司　亞細亞影片製造公司啓

民鳴社

三馬路大新街口　電話三一四一號

減價券一律通用

今晚准演新奇偵探影片　今晚演到情探

每晚加演五彩活動影戲　特別包廂七角　頭等五角　特別正廳六角　頭等三角　二等一角

七月念三日星期六准演　李三娘　磨房產子

七月念三夜准演　雙齣好戲　珍珠塔　後本　武松

自武大捉殺嫂起至嫂之為西門慶殺多事尤多情節本較為人多且武松慶之酒樓獅子樓人下是一從門二而其他並尤且色其是又如鄭（六）等殺事均為人所特節是議論晚近風之類而發唐人復仇之義復各界共省各界人士平來

100 YOUNG MEN

WANTED TO STUDY DENTISTRY

Easy to learn at College or by Mail. Pleasant occupation. We teach you. Success assured. Investigate our easy payment plan. Opens October 1st.

Address The Dean

AMERICAN DENTAL COLLEGE

11C NANKING ROAD　SHANGHAI

高德洋行

上海英大馬路三十六號便是

創製吡力克化學滯形鏡片

本行主人素以眼科研究有年近來研究老花近視眼鏡者華人於眼鏡一道素不講求以致損害目光者比比皆是本行特聘美國眼科醫學博士周君來滬專為眼科之作諸君其需鑑鏡片者請至本行一試方知言之不謬也

清儀閣金石文字拓片

此張叔未先生手拓金石各器拓片每片有翁覃溪題跋後面復有單長跋精印一冊定價大洋一角半

上海望平街有正書局及北京天津南京蘇州分局同啓

請看新小說

下列各小說曾在時報按日登載均膾炙人口之作茲彙印成冊以饗閱者後之好消遣品也上海望平街有正書局及北京天津南京蘇州分局發行

空谷蘭	七角
情網	八角
阿難小傳	五角
環球旅行	四角
女學生旅行記	六角五
銷金窟	四角
蝶影	三角五
雙淚碑	一角
美人妻	三角
雙冠緣	三角五
曼殊麟	九角五
土裏鼎人	四角
新西遊記	三角
梅花落	八角

津浦鐵路開車時刻表

（民國二年十二月一號實行）

由天津開至浦口　[illegible]

由浦口開至天津　[illegible]

下關浦口往來公渡時刻表

下關開：上午九點、下午四點、下午十二點（星期日）、下午一點十五分（星期日）[illegible]

浦口開：上午十點二十分、下午五點四十分、下午十二點（星期日）、下午二點三十五分 [illegible]

滬寧鐵路開車時刻表

由上海開至南京　[illegible]

由南京開至上海　[illegible]

滬杭鐵路開車時刻表

由上海開至閘口　[illegible]

由閘口開至上海　[illegible]

（外國輪船出口日期）

▲進口輪船▼

九月十一日（念二）禮拜五進口

江天	由寧波	招商總局
安慶	開往長江	太古公司
江孚	由長江	招商總局
及生	十五日開往倫敦	太古公司
蒙古	九月十九日開往美州	太平公司
印度皇后	十九日開往美州金山	昌興公司

▲出口輪船▼

九月十二日（二十三）禮拜六出口

襄陽丸	開往長江	日清公司
安慶	開往長江	太古公司
近江丸	早四點半開往日本	郵船會社
江天	開往寧波	招商總局
甬興	開往寧波	寧紹公司
景星	開往烟台天津	恰和洋行
奉天	開往威海烟台天津	太古公司
廬州	開往香港廣東	太古公司
吉生	開往神戶星加坡	怡和洋行
	吉利吉打	
新濟	開往天津	招商總局
迅順	開往廈門汕頭	招商總局
廣利	開往香港	招商總局
長安	開往長江	鴻安公司

九月十三日（念四）禮拜日出口

橫濱丸	早五點開往惟多利亞	郵船會社
江孚	由長江	招商總局

九月十四日（念五）禮拜一出口輪船

開平	開往秦皇島	開灤總局
大德	開往揚州	大達公司
新北京	開往寧波	太古公司
寧紹	開往寧波	寧紹公司
大貞丸	開往長江	郵船會社
台東丸	天未明開往福州台灣	大阪公司
安平丸	天未明開往天津大連	大達公司

九月十五（念六）禮拜二出口

南陽丸	開往長江	日清公司

九月十六（念七）禮拜三出口

山城丸	午前七點開往日本	郵船會社

九月十七（念八）禮拜四出口

大利丸	開往長江	日清公司

九月十八（念九）禮拜五出口

山口丸	午前九點開往神戶	郵船會社

九月十九（三十）禮拜六出口

築前丸	午前十點開往日本	郵船會社

中華民國收信時刻表

日本美州	公司	十號下午三點半
日本美州	又	晚八點半
長江	安慶	又
烟台天津	新濟	又
廈門烟台天津奉天	[illegible]	又

包愈立止遺精聖藥

京部天寶齋凡購遺精藥必須認明牌號此丸有中流砥柱之力挽回造化之功確係普天下第一靈丹如不效驗原洋奉還凡患遺精之症皆由腎水虧耗相火妄動或思慮太甚酒色過度以致心腎不交無夢而遺亦漸見色即洩夕之而黃肌瘦腰酸腿軟四肢無力虛損勞傷由此起矣若不早治病根深固病症愈甚雖有名醫欲療無由本齋深悉病源秘方名曰立止遺精聖藥丸實少竟得異人秘方

志伊顧光旭許庭堅許仲堪許建封史祖九等謹啟

上海有正書局發行

補腦強身孝虎

上月接福州蕭君來函節錄於下○鄙人萬寶號台灣人於去歲初二日幸得一補品體肥白健康全如意丸之力也鄙人向患腦病精神衰弱常覺健忘調護精神雖可支持而勝下終傷寒夭亦任命而己至前年見報載有大補氣一多疾病以補意丸之實驗即由鄙人之二大瓶試之甚為神奇果不過數十之久身之神乃知乃

本局發行　處書局

地方要聞

中日記者懇親會紀盛

▲歡迎日本新公使日置益氏

七日下午七時中日報界假大和俱樂部開中日記者懇親會並歡迎日本新任公使日置益氏到者數十人茲將各情述如左

▲開會情形 神田正雄朱淇汪立元康士鐸幹事諸君豫備開會撮影後入座係中國式酒席先由朱淇君略致歡語繼由李慶芳君致詞日公使致答詞賓主盡歡至十一時始散

▲報界歡迎詞 李君芬廣用日語致迎日置公使詞如左今日爲中日記者懇親會歡迎日置公使之期鄙人謹代表中國報界略致歡詞中日爲同文同種淵之國以故兩國人民社交與感情向來較西洋諸國爲接近就兩國新聞記者之義務言之以發達兩國民天賦的優點並聯絡之爲天職然時至今日僅恃報紙之力恐不能完全達此目的能補報界之缺點者惟兩國公使國民如發電器新聞記者如電線公使如電燈苟有線而無燈屋中不能輝煌日置公使前此在我國日本使館久居當改訂海關稅則時爲最熱心贊成人物之一我國政府與人民所最欽感之處也自改建共和以來關於外交內治雖漸進步然國民之希望每欲參考南北美共和先進國之歷史而因革損益之日置公使果不吝介紹諸國之經過事實此我國民所願聞者也鄙人嘗聞日置公使歸國時演說加我國以世界大共和國之名此不獨我國之榮幸亦屬東洋所可幸者但從此兩國人民及報界不能聯絡以求進步自西洋人觀之日置公使爲東洋人故每好過慮東洋之事此又不獨兩國人民報界之責任日置公使以關係東洋之故亦不能不分其責任也

▲日使答詞 本日承中日新聞記者俱樂部諸君之歡迎如此懇切敢特本公使至爲感謝自維到任未久各方面情形尚未熟悉但本公使所希望者中日關係日漸親密以維持東亞之大局諸君所稔知者中日轉轉關係要爲密接國交敦厚雖時亦小有齟齬而不至遺誤大局今日此會諸君必能贊助本公使使兩國之和親利益日見增進此本公使所敢確信者也西洋有諺云（筆強於劍）然近年以來全球戰爭迭起亦有人疑此格言果理爲不驗所以有現時歐洲之慘禍但此次大戰亂終必歸筆力爲終結時機一到則筆力依然偉大諸君者所謂操觚者而經營社會大勢力之新聞之人也諸君之責可謂重且大但切望常持假量之態度爲健全輿論之指南針更有一希望于諸君者言論界宜相重禮貌是也個人間之交際無禮貌則友誼難期鞏固國與國亦然蓋人與人相對無論何人必守相當之禮貌一旦在第三者之地位爲背後批評往往逸出常軌新聞記者當操筆對紙時往往易陷此弊諸君處一室之下斷不至爲率直之批評而無禮貌一旦相離或不免不顧禮節爲不負責任之言論故諸君平素執筆而爲言論亦當如見其人不可失相當之禮貌如斯小而個人之交際可以圓活大而兩國之交誼可以敦睦是則本公使所希望諸君實行者也併謝諸君之好意而祝中日記者部樂之隆盛云云

約法會議七日開會紀事

參政院建議之修正大總統選舉法案已由政府提交約法會議審查完畢特於七日開會報告出席議員四十八人孫議長因病請假由副議長施愚代理主席秘書報告文件之後主席宣告開議議事日程係咨請修正大總統選舉法案（大總統提出）（報告審查）主席請審查委員登台報告審查委員王印川登台說明理由略謂查大總統選舉法本爲憲法之一部分在憲法未定之前與等於憲法之約法自有重大之關係今約法既經修正而大總統選舉法悉仍其舊其與約法牴觸之點及事實上萬難實行之處誠如案所云急宜比照現行約法參酌吾國國情加以相當之修正無待言至修正機關在憲法會議未成立以前自應屬於造法機關之約法會議亦無異議惟此案關係重大凡大總統之資格任期及選舉方法無不包括在內尚望修正之時愼重將事以期盡善云云審查委員報告畢主席付討論王揖唐梁士詒主張以大總統選舉法加入約法主席宣告今日祇討論審查報告之是否可加入約法至於如何加入約法俟下次開初讀會討論可也王印川亦主此說以爲大家如有意見盡可於提交起草會云云衆贊成請主席指定起草員主席即指定嚴修王世徵顧鼇鄧鎔夏壽田程樹德李槃七人爲起草員遂宣告散會時已兩點三十分計開會時間祇十五分鐘云

第三次試驗新知事紀聞

▲甄錄試題名 知事試驗委員日昨又榜示于九月三日現任特送與試人員甄錄卷業經評定合格及格員名照章榜示須至榜者

▲現任九十八名 甘鶴紅 高廷瑋 段樹澂 姜若 劉清如
廖鏡華 劉新桂 鍾實華 黃鳳 王朝烈 李芳 游鴻翔 彭壽濱
張宏懿 安廣豐 瀏澄 謝式南 周恆 曾簡 田紹文 賀作霖
徐樹藩 造恩涵 劉星橋 黃芬翰 蔣繼偉 高自明 邢之襄 祝紹箕
羅天民 方嘉棟 劉子棨 許鏡藻 劉迪裕 王興烟 劉峙 許維翰
沈光植 尚廣瀛 吳家祝 富恩霖 蘇耀宗 朱光奎 戴洛忱 徐履中
尚紹美 陳邦魁 陳鴻鈞 翟廷璘 綦衍縯 饒宗羲 梁春堂 孫鑑銑
[illegible]鼎愉 張晏林 鄒樹楓 李佐華 雷廷琥

▲保送二百二十八名 周百齡 陳守箴 陳嘉□ 胡緯
徐式勉 羅會苞 鄭永禧 官維賢 李樹芳 包保安 李秉善 錢世昌
方川 邵家樹 李藩 胡樹桐 黃體中 廖文華 黃維周 孟士杰
張炳炎 李自辰 童錦旭 蕭崇勳 徐友梧 陳韶清 戴邦楨 陳耀嫣
彭作楨 林式幹 張道鎔 王抱一 黃廷樹 游拯 汪濛 張仰厚
孫增大 金章 陳秉正 梁有庚 高鶴年 徐忠健 馮熙字 阮充之
周鈞銘 樂炳照 鄧辟疆 鄧巘嶷 趙桂芬 郭壽翼 鮑煦 鄒運清
楊伯明 顏昌孔 馮秉乾 何子魁 管士荃 李沐 吳賛韶 黃銘新
李東升 袁再安 程實均 劉遠暐 周德鎣 蔡紹元 趙銘傳 周學鈞
金殿元 林觀成 包璧 史兆坐 毛龍章 何壽恒 黃玉藻 黃建中
王□ 胡天錫 張正清 夏敬履 陳廷體 楊炳炎 方祖霖 羅毅扶
張思福 陶鍾雲 秦煇祖 劉秉其 金鳴翔 雷衡章 干巽堂 吳玉棠
王煒才 謝敏 吳江 劉浚卿 張義春 楊材達 陳祖詩 吳鉦鑅
劉炳堃 陳祥和 黃繼城 閻杰 何培琛 曾啓蔚 徐晉鎔 丁兆元
蕭授昌 陳恂 熊丙寅 傅鈞□ 章聯棣 賀邦傑 方林 岳永武
左政福 徐子貞 王爐 王幾海 陳疇 王家祥 吳汝霖 房錫鼎
尚桂文 郎學勳 宣翼華 周鈞 謝伯銘 張文潤 張清渠 王道昌
葉以泉 王家植 高拱辰 李佩恩 吳德鎔 張繼良 翟孝緒 熊際乘
陳潤章 鄧爾雅 趙汝南 張振鏜 成振春 張剛 王應奎 李鍾藻
韓善征 劉炎 陸康 殷泰初 儲瀛華 陳勳 周凌雲
信豫 郎悛 柳孝 金猷琳 梁榮組 汪慰 成健 呂耀鈐
麻振聲 劉遠溪 夏清賓 吳品璠 倪人瑞 李鼎三 王棣 季宗魯
納汝鴻 孟松橋 吳傳球 張爾基 張德恒 林植達 毛傳恩 周棟
陳偉賢 張作霖 陳靜彥 蔡濟襄 房昭鴻 毛贊阜 霍春森 張中士
夏錫璜 金維翰 賈適燕 鄭振纓 郭芳春 葉春 王鑄芳 王肅懿
江永 唐鄂舉 朱家恆 侯振藩 李樹人 彭國疇 尹志渠 陳漢章
鄒大康 江志鴻 甘常懿 李鳳嶐 李啟毅 賜恒 張廷璜 鄭崇仁
劉盛源 毛紀民 王登庸 馮國武 王登□ 郎樹梓 陳策 吳國士
徐人驥 鄭宗霖 朱乃賡 廖立元 李成林 徐文燦 熊斯志 聶相炳
徐會德 田易疇 吳孝儀 戴耀東 湯贊清 張錦書 雷啓南 吳振遠
王杏傑 包亮采 楊逢年 吳冤華 趙士儁 馬象乾 劉午元 李炎
陳鐘英 李慶森 宋炎 沐名正 沐星庚 劉光烈 左海濤 莊嶠
繆篆 葉在弖 趙景明 高履宸 王學曾 周衡公 唐清源 王榮甲
張賢 彭衡摩 陳孝英 李鳳元 林在泉 沈元豫 高光煒 史廷琛
萬榮椿 李毓岱 毛鼎爆 蕭贊昌 楊森森 葉璧光 朱曾康 吳豫清
朱錫璣 林迪 郭翼 章壽彭 吳海闢 胡自榮 F奭 許壽棠
張德盛 王言緈 洪錫澤 郭聖環 馬幽良 魏錫庚 郭光霖 柯濂
張伯英 凌湘 文林 夏煥文 佘楷 劉贊文 曾廣鐄 吳葆暘
王衍濱 汪延年 陳崇祖 龔肇新 劉生麗 倪士英 姚開第 楊炳炎
姚明爐 杜顯常 羅志瀛 青兆桂 余賓寅 劉應鏞 王濤 張嗣良
張壽田 陳熾 黃庭槐 汪炳麟 楊繼元 朱照時 張錫蕃 郭宗藩
潘坦 楊末勛 皇甫慶 梁鴻訓

▲顧考新疆補應甄錄試一名 閻必達

▲第一試試題 本月七號爲第三屆知事試驗舉行第一試之期凡本屆錄試取錄各員遵照知事試驗委員會通告按時入場下題時爲八鐘餘計現行法令之解釋及國際條約之大要各二題限申刻交卷茲照錄試題如左

（一）現行法令之解釋 官吏犯贓應科以刑律中何條之罪其不依常律治罪者試言其理由何在並舉例以明之 徒刑改遣所以濟刑罰之窮然發遣地方及道里遠近與舊時三流二遣之制大有區別試就新章舊例比較大要並言其異同之故

（二）國際條約之大要 設有交戰國船艦四艘二爲兩交戰國軍艦一爲軍艦之遺屬受損者一艤係軍艦而專充普通之用同時停泊於中立國一口岸內其處置之法若何 外國人民前往內地各處游歷如無執照或照有訛誤以及有不法情事應如何處置

▲聞是日應試諸公多著綢大褂上加鐵線夾紗馬褂者有之單馬褂者有之實地紗馬褂者有之且有着綢綺袷馬褂者則前一有兩恐曉寒中人也俟至五鐘出場點名八鐘給題場中因有偷看夾帶者隨經監場員屬巡警代爲收拾場具先請入憩息室以俟特別放場並宣告請考員云有犯場規者三人姓名未便宣布諸君精心爲之勿效若輩之微倖也當下哼哼之聲爲一頃控迨至下午六鐘餘始行第一次放場云

地方官吏發布單行章程之標準

自地方官制公布後大總統又於本月六日以申令修正第二條公布在案茲彙錄其條文如左

（甲）省官制第一條 巡按使爲執行法律教令或依法律教令之委任得發布省單行章程 前項省單行章程不得與現行法令牴觸其應以法律教令規定事件仍呈請大總統核辦

（乙）道官制第二條 道尹爲執行法律教令省章程或依法律教令省章程之委任得發布道單行章程 前項道單行章程不得與現行法令及省章程牴觸其應以省章程規定事件詳由巡按使依省官制第二條第二項所定程序辦理屬於特別行政區域之道準用本條第一項之規定其應以法律教令規定事件仍詳由該管長官呈請大總統核辦 道單行章程之發布依公布法令程式令之規定行之

（丙）縣官制第一條 縣知事爲執行法律教令省道章程或依法律教令省道章程之委任得發布縣單行章程 前項縣單行章程不得與現行法令及省道章程牴觸其應以省道章程規定事件詳由巡按使道尹分別核辦應以法律教令規定事件仍詳由巡按使依省官制第二條第二項所定程序辦理 屬於特別行政區域之縣準用本條第一項之規定其應由該管長官核辦應以法律教令規定事件仍詳由該管長官呈請大總統核辦 縣單行章程之發布依公布法令程式令之規定行之

海軍總長過鄂詳紀

海軍部總長劉冠雄於六號上午九時由京乘快車抵漢段將軍先已得電特派副官孔菊芬承齊於大智門車站歡迎鄂北軍第二師長王占元亦親詣漢站謁見總長在車站小憩於十一時乘保民兵輪渡江至武勝門外江干登曾家碼頭下榻段將軍當派有警防兵輪楚義楚信鄂巡三輪前往巡護並鳴砲致敬海軍第二艦隊司令徐振鵬時亦乘楚華兵輪由上游趕至迎迓總長途偕隨員四人換乘楚華兵輪至文昌門官碼頭（因保民吃水深不能抵文昌門）登岸段將軍特體服親乘馬車出城接待未幾同車入城沿途軍警林立警備森嚴及抵軍署呂巡按使已預至候謁茗談片刻駐漢日總領事瀨川氏因有中立事件之緊要交涉渡江到署拜會段及亦即迎入約數十分鐘同御午餐陪著有呂巡按王師長丁交涉員朱參謀長徐司令各官警華日領將交涉事商畢即自辭去劉總長擬商要公至二旬餘鐘始興辭回艦當晚停泊武勝門江心七號上午十時啟碇駛閣總長此次出京之最要關鍵實因歐事日劇我國嚴守中立惟海軍事件最爲緊要奉總統命令赴沿江海各口岸要隘考查艦隊砲台藉示遵守中立機宜以謀列邦和平

湖北狼匪餘禍

▲九里關匪徒之來源 湖北孝感縣九里關匪警已經改撤軍調派北軍前往勦項擱該軍抵關後匪已四散逃竄不見踪影惟均一伙團防擒獲之匪胡邦貴等解至孝感縣城經縣署會訊據胡供稱伊等均係魯山縣娘娘山著名悍匪宋老年部下宋因白狼發亂自以勢孤無地可逃亦服毒身死飭令散悍各自逃生目下趙督辦之兵景總餘匪作境難以藏身故約集來此搶劫川資再至附近山林拋棄軍械服裝換穿便衣各人逃生不料受此大敗既無一定巢穴伊等等亦不能重行聚會云云觀于此狼匪餘孽現已漸歸消滅矣

▲光化縣狼黨之伏法 今春狼匪竄擾湖北光化黑龍集（與河南新野縣交界山勢險惡向爲匪藪）地方著名土匪投入狼匪者甚夥現狼匪伏誅餘衆生遣各歸故巢光化縣知事方以南奉軍巡二營協同捕拿以靖地方日前特派警備隊在老河口附近楊林舖拿獲白狼餘匪王雄子審訊該匪直認不諱云伊在白狼營中係一小悍僅帶十二人大悍係侯有江帶的在老河口搶的官票銅角均歸侯收去侯本前清附生光化人都認識已改姓名往南漳縣去了小的與楊文

普文學會 作文秘訣 三版出書

廣嗣金丹 莊陽仙品

普文學會 作文秘訣 出書 三版

新開 郭振德土棧開張廣告
啓者本棧開設上海英界三馬路石路西首曲江里八十九號石庫門內擇於陰曆七月十五日開張自運大小洋藥批發零剪概行克己恐未遍知特此佈告

娃在老河口南鄉搶了三次分得十幾串錢云云方知事以該匪所供確鑿已詳軍巡二署提核准辦情匪例以軍法從事將該匪先行處決

戰禍聲中之鄂民生活

▲籌畫開辦粥廠 武漢苦力因歐戰失業者甚衆雖由官商設法安置開無所事者實居多數加之武黃各屬亢旱成災逃荒至武漢求食者不能阻絕其來路且近來米價飛漲貧民愈形憔悴如非設法救濟既餓殍之可憫復恐爲亂徒所利用於治安前途大有妨礙昨呂巡按特傳集武昌知事吳實椽夏口知事王鼎等會議擬在漢口開辦粥廠三處武昌開辦粥廠兩處均歸知事管理以濟苦黎其經費即由知事就地籌畫並將補助各善堂公欵截留撥用現二知事已會商紳商合手籌辦矣

▲省垣舉辦平糶 鄂垣米價近日加漲無已呂巡按爲維持民食平斂米價起見特商准湘省劉巡按使准鄂省發給護照派人赴湘購辦平糶米石並以湘米不日可到而鄂垣豐備倉所儲谷米如不趁此時出倉糶兌陳易腐爰飭一律換易新米將倉米減價平糶藉以紓稍民困頃已委員擇定山前三佛閣大公館山後舊貢院昭忠祠四處爲糶廠赶速佈置開辦並定米價每升五十文每人日以一升爲限

▲苦力謀生有資 呂使又以武漢失業之民多擬改業小貿祇以缺乏資本謀生無術若不設法救濟困苦殊堪憫爰飭令武漢二知事將征收錢糧串底存欵各撥二千元會同警廳調查所屬境內現有失業苦力之貧小貿者若干人酌量借予官欵俾資營業糊口該借欵不取利息期限四個月撤還惟每人不得逾錢五千須覓鋪保領取

地方通信

○杭州通信

▲總統壽辰停止宴會 朱軍師屆還按昨准政事堂電開歐洲戰事方殷本年大總統壽辰毋庸邀請各國領事宴會如有外賓來賀隨時接見並轉知各省派員交涉員知照等因朱屈二帥准電後已飭還交涉員遵照云

▲錢塘道尹定期閱塘 錢塘丁道尹以此次海寧塘工被颶潮潰決沖缺甚鉅擬親往查勘會該本報探聞丁道尹定於十二號乘車前往隨帶測繪員兩名俾將沖缺壞工繪成圖式專送興帥核云

▲歐戰聲中新商業 杭滬鐵路自聯各項減價運輸本星期中營業所承接來石布疋茶葉綢緞烟酒油燭麥漿紙料等貨已較前增三分之一各棧房貨物山積加掛貨車轉運當此洋貨停本國各土貨得以暢銷亦歐戰中之幸事也

▲經售印花稅解繳金庫 杭總商會前月間由財政廳委託爲稅字第一百三十二號印花稅票分發行所後已屆一月行銷印花爲數頗多現開該會已照章造表報告財政廳查核並將一月所銷稅欵撥數解交省金庫驗收矣

▲火柴廠減短工作時間 火柴藥品多半來自西洋自歐洲戰起來源斷絕聞該廠存藥雖尚充足竊恐有所不繼現祇作工半日倘戰事日久延長必有停工之虞嗟我貧民迫於戰事生計日蹙其何以堪

▲軍署辦公時間之改定 將軍署各人員辦公時間前因金參謀長訂定早間八時前上班十一時落班休息兩小時下午一時上班五時落班今因時已變秋天氣已涼午後兩時休息即行取消早間八時半上班值至下午五時落班昨已通傳各課於昨日實行矣

○鎮江通信

▲日人收買小麥案已結 鎮埠三

青洋行在縣及累及交涉員兩處具結聲明收買小麥係營業性質並非接濟軍食後現米業各商已與該洋行照常交易矣

▲兵艦嚴查禁品 鎮江江面近由馮上將軍商請海軍司令部派來建威兵艦一艘辰字魚雷艇一艘下椗江心聞馮君以鎮江爲長江門戶又係華洋商旅交通要地茲當歐戰波及青島之際誠恐奸宄私運違禁物件或有販米出洋情事故特商派該兵艦駐鎮嚴查來往商船云

▲農會呈請撫恤災民 丹徒縣農會正會長庹森圃副會長洪小農於前日邀集十七區鄉董在薛家巷事務所會議僉以今年夏季天時亢旱高田多未插秧低區亦秧苗枯槁粒米無收災民甚衆嗷嗷待哺爲日方長是非請官撫恤不可除將災狀呈報知事外又推舉洪小農爲代表晉省赴巡按使公署呈請派員勘荒撥款賑濟云

○蘇州通信

▲胥江公社選舉職員 胥江市民公社於本月五號由當選人互選職員業已開匭得票最多者爲季君小松推爲正會長次多數爲唐陸蓀劉正康應舉爲副會長呂杏溪推爲評議長蘇稼秋等十四人舉爲評議員云

▲慘無人理 日昨上午有流氓甲乙二人在閶門路敘樂園門口向某丙索取欠項某丙囊內錢空無以應付甲乙二人先將渠衣服剝去復以得不償失再將褲子剝下作抵某丙伏地哀求置若罔聞觀者如堵咸抱不平距知彼二人心猶不足拳足交加肆力毆打崗警聞之飛奔而至始將一對惡魔拘解警廳按律懲辦云

時評 二

◎人道之苦厄（充）

當海牙萬國平和會開會時關於戰爭時酷烈之舉悉行禁絕然至於今日戰爭乃歸無效若達姆達姆毒彈也飛行機之擲炸彈也此外種種均爲萬國平和會所禁者則甚矣人道之苦厄蓋未有限也

來函

來函 一

逕啓者頃接青島電政局局長陸承金八月三十號家書一封云因嚴守中立擁護主權該局該地誓死不離函中並詳述青島近日情狀特節錄於後以供研究時事者 陸承謀謹啓

附錄原書

青島自歐戰發生後防禦甚力七月三十號膠督即派員至電報局檢查並駐兵保護報務非常忙碌日夜拍電手無停晷足無停趾如是者十餘日後報務稍鬆德日邦交復見決裂日人紛紛離境各國商人亦相繼遷避至八月二十一號電交通部請示辦法復電令暫遷他處當即函告膠督宣布出境膠督立派員前來接收電局并許日後交還中國細思之頗屬不妥一以職守中所在豈敢放責任一經交移主權即失日後交還亦係具文以政府嚴守中立若以電政機關輕易讓人則一髮牽動全局化國人即皆爲破壞中立（按日人指口德人曾用吳淞無線電一次在龍口登岸）前途甚屬危險即答該員以如必欲接收電局則主權攸關不願出境即砲彈洞穿屋頂亦願與局同盡局員去留聽其自便惟某一人負完全責任該員始無辭而退後復電達交通部深蒙嘉許水道交通久已斷絕火車亦於八月二十三號停駛郵局海關銀行均遷移一空我國上流居民之在青者僅電局中五人而已入夜全埠昏黑景象慘淡新鮮食物無從購得洗衣服役等均須自任守備甚嚴固非旦夕所能下也

來函 二

頃讀貴報蘇州通信欄內律師會議對於法部取締之辦法一則載有上海律師公會接到高等廳函後即行知蘇地各律師於九號上午在高廳休息室集議有上海律師公會會長黃鎮磐君等蒞會云云查本會現在並未接到高廳此項公函亦無會長蒞會之事該條訪聞失實相應聲明即請更正是荷 上海律師公會啓

特約馬路電

◎此處因大雨積水極深汽車由此經過則波濤洶湧水花如銀與小輪行於江河無異見者咸拍手叫絕（北河南路專電）

◎某君遊於馬路之上一痰塊忽自由此經過之電車中飛出恰中其面迫欲追究而電車已如飛駛去某君恨恨而無如何（偷雞橋專電）

◎某宅自來水龍頭洩流晝夜昨夕一鄉客留寓五更時就龍頭沿小便昏蒙聞尿流聲裸體不知自己天明經茶房見而非笑乃悟（方）（海甯路專電）

歌謠

拗口令（倚虹）

拗口令者北京語也取聲音相似之字連貫錯雜以成數語復用疾讀法使一氣讀竟往往謬誤混淆滋堪噴飯所謂拗口者取其格礙不易讀也茲偶寫舊日聞諸尊邊酒畔者數則閱者試讀之度亦不易琅琅上口也

北京拗口令三則

出前門走十步撿鷄皮補皮褲是鷄皮不必補皮褲褲上一面鼓鼓上畫老虎老虎抓破鼓快拿布來補也不曉得是鼓補布也不曉得是布補鼓

隔壁窗戶撕字紙是字紙撕字紙不是字紙不必撕字紙

揚州拗口令三則

二郎廟潑涼帽（此二句匯六字疾讀最不易清楚席間雖客殊不能堪也）

莊上有個六十六歲陸老頭砌了六十六間樓掛了六十六瓶油牽了六十六條牛倒了六十六間樓潑了六十六瓶油打死六十六條牛氣死莊上六十六歲陸老頭

私姑庵私姑住栽了四十四顆柿子樹四十四個獅子來攫攫攫倒了四十四顆柿子樹抓住四十四個獅子要揩四十四顆柿子樹（隨音正書旁四角）

三字經

禮拜日通俗三字經（方）

禮拜日　日休息　風流子　魂先出　清早起　天將白
淨洗面　花露滴　生髮油　頭上刷　綢大衫　新開折
出鋒頭　君本色　革履黃　紫帶黑　白洋襪　毫無跡
鈔票夾　身邊倡　通草帽　金新式　裝扮香　點心吃
告茶房　去會客　走出門　車來接　那條路　日無錫
推得快　限時刻　車貲外　加酒力　到里門　一逕入
尋門牌　一一一　跨進門　口來咳　問那個　日姓石
見主人　頭一答　請寬衣　天氣熱　勿可拘　意自適
茶可口　烟來吸　有啥事　且莫說　叉麻雀　三缺一
君既來　湊脚色　摸出牌　一滿盒　開籌碼　九九十
扮坐位　骰子擲　那個莊　一把七　二四算　勿作接
第一圈　無進出　第二圈　防倒勒　中發白　都做穩
上家兜　摸得實　無得和　風頭失　第三圈　心裏極
留萬子　做一色　撞一撞　要拆偷　那曉得　永無吃
放下家　來和出　第四圈　莊連出　九大老　副副集
上下家　對面急　後四喜　此一色　吃兩勒　莊收拾
兩底牌　四圈畢　午飯後　忙作別　大舞台　可看得

戰爭餘興畫（二）

入王廟　坐特別　正相巧　遇熟客　七歲紅　滿台跌
買壁雲　說出色　看得晚　請客吃　萬家春　嗶酒席
兩傢頭　太岑寂　沐蒙玉　老相識　花寶寶　也熟悉（未完）

小說

寓言小說 智鳥（純權）

某鄉有一獵人張其網匿其身以爲捕鳥焉頃刻間鴿羣來矣見地上有米粒鴿王曰何荒地上獨見有米粒耶我慎之一鴿獨曰我食之可以充饑矣羣鴿大悅遂不聽鴿王之言無何米粒殆盡而身皆被擒於網矣獵者見之鴿王既被擒於網乃語衆曰我若協力高飛或可一雖衆方聽其言一霎時而已飛在空中矣斯時獵者尚未得鴿尤望其飛下孰料一去不復還矣獵者大怒蓋既不得鴿而又失其網矣羣鴿方呈策於王曰我既得脫盍身向東網當求救於鼠鴿王悅鼠方嚙破其網而鴿以合羣之故遂得免於危矣純權曰無倚之象草不能永存偏輪之馬車不能行遠然乎非乎今我國危如累卵衆之見蝨傷蝕更不能不合羣矣純權草此稿以爲好合羣者鑒焉

廣嗣金丹 壯陽仙品

專治小腸氣立刻見功

每匣一元中匣二元大匣四元○賜顧者請明上海河南路三層樓房彭壽堂七號洋交易遠埠託郵局滙銀函購外加寄費一成原局回件無誤○

小腸疝氣之病治之最難……

第一臺永記公司念三夜戲

價目　特別包廂八角　特別官廳八角　包廂六角　頭等正廳五角　玻璃包廂五角　二等正廳二角　三等正廳三角　三等客座二角

唐靜庵　小(楊月)樓　蓋叫天　趙君玉　孫菊仙　小(楊月)樓　蓋春來　朱素雲　潘月樵　孫菊仙

白水灘　三娘教子　二本金錢豹　全本三國志

競舞臺陰歷七月念三日戲

價目　特別包廂四角　頭等包廂二角　特別正廳三角　頭等正廳二角　三層包廂一角

注意　本臺每日戲逢禮拜三禮拜六禮拜日開演

夏月潤　張德祿　張連生　林樹森　毛韻珂　馮子和　周鳳文　夏月珊　邱治雲

漢津口　牧羊卷　(全本)孟蘭會

競舞臺陰歷七月念三夜戲

價目　特別包廂七角　正廳五角　頭等正廳三角　三層包廂一角

注意　本臺每日戲逢禮拜六禮拜日開演

夏月潤　周鳳文　夏月珊　張連生　毛韻珂　馮子和　夏月珊　周鳳文　邱治雲　林樹森

宋十回　(頭本二本三本笑姻緣)

大舞臺念三日特別拿手好戲

眞(小桂)芬　三麻子　小桂枝　小如意　蓋俊卿　七歲紅　張雨亭　李春來　王永利　賈璧雲　梅　呂月樵　沈韻秋

(火烈旗)　黃金臺　三岔口　降雪　五人義

大舞臺念三夜准演拿手好戲

三麻子　小如意　呂月樵　七歲紅　王永利　李春來　小達子　呂月樵

收關勝　逍遙津　(八十扯)

仙茶園念三日戲

小桂芬　小云仙　蓋七省　小長庚　小黑燈　陳彩芬　花彩霞　賽鳳仙　草上飛　小蓮奎　朱子云　草上瑞　陳長庚

大收關勝　黃鶴樓

夜戲　小桂芬　蓋七省　小蓮英　陳彩霞　草上飛　上長庚　仙月梅　翁蘭春　陸桂芬　露菊　小花　紅

割首　八十扯　馬湖落

杭州第一舞臺念三日戲

小陳小陳趙龍林于王小　小奎喜嘉金永月幼卿振慧芬禿　官祿璘娃奎來雲賓廷扁女

迷人館　鐵劍　薄命女

民國三年九月十二號(夜戲)(舊曆甲寅年七月念三夜)

小月樵　水上飄　諸云仙　于振廷　林喜祿　小小金娃　于振廷　趙月來　陳永奎

大舞臺七月念三日夜准演好戲

三麻子　呂月樵　小達子　賈璧雲　李春來　七歲紅

販馬記　斬貂蟬　五人義　十八扯　全本逍遙津　梅降雪　三岔口　收關勝　曾頭市

第一臺

特別包廂五角　頭等包廂三角　特別官廳四角　二等正廳一角　玻璃包廂三角　頭等正廳二角　三等客座一角　小孩減半　僕票一角

念四日日戲　特煩好戲

朱素雲　小楊月樓　潘月樵　趙君玉　蓋春來　蓋叫天

寵成玉　空城計　全本大名府　四杰村　金雁橋

寶善街丹桂茶園七月念三日戲

趙鳳雲　趙素雲　趙鐵山　張文艷　小奎官　(趙紫雲)　桂云峯　楊文奎　十三旦　趙素雲

雙合印　首陽山　月圖　陽平關　中人　(公莊傳)

丹桂茶園念三夜戲

趙鳳雲　楊文奎　十三旦　趙紫雲　張文艷　恩曉峯　十三旦　張文艷　趙紫雲　恩曉峯　小奎官

溪皇莊　砂痣　(玉鐲計)　盜双御馬

法界迎仙鳳舞臺男女合演

七月念三日戲

梁俊圖　張福寶　小鳳池　小吉瑞　周福全　陸菊芬　孟鴻羣　小菊芬　謝秀鳳　媚香樓　三盞燈

七月念三夜准演

小鳳池　小吉瑞　劉松亭　孟鴻羣　謝秀鳳　小菊芬　媚香樓　陸菊芬　孟鴻羣

商辦鏡花戲園

七月念三日准演

趙虎　陳兆峯　陳小貴　周昌順　陳素雲　史亦奎　林芳錦　小鳳彩　裘湧棠　張悅來　胡鳳林　陳鳳仙　張寶香

七月念三夜准演拿手好戲

陳小貴　史亦奎　陳素雲　胡鳳林　楊子和　任子昆　蓋天寶　裘湧棠　小菊仙

春柳劇場

電話四九九○

英大馬路東口三號

七月念三夜准演

血簑衣

夜戲特別五角頭等

捷成洋行

本行常有現貨承蒙賜顧請駕臨上海江西路本號接洽可也

電話八百四十六號

謀得利洋行

上海英大馬路東首第三號洋房後進樓上批發

各國風琴洋琴　大小唱戲機器

軍營全隊樂器　水師馬步鼓號

上海圓明園路五號

總經理慎昌洋行

分銷處　四川路亨生電燈公司　山東路東方電燈公司　英大馬路德馨里匯通

光綫明亮　質地堅固　價值最廉

股票交通公司

江海關示

城西幼稚園　西門外生生里

招收新生

彭壽堂藥房姑創最靈

消濁第一靈藥

叟臧姑壇三合　蠟麻仙記本裝

精製銅版鋅版　并代印刷

上海望平街有正書局啟

三希堂人物仕女條屏

共計四幅係寶改一派寶鑑精工最宜飾壁四幅共二元二角　裱好者加裱工大洋一元二角

上海望平街有正書局及南京天津北京蘇州分局同啟

明代名臣墨寶第九

此集爲楊忠愍公所撰書序原稿乃書其師徐少湖者以浩然剛大誠正義烈之氣發爲文字當與顏平原文文山兩公所作鼎峙

寄售有正書局

時報第四張

今天四大張

中華民國三年九月十二日星期六

舊歷甲寅年七月念三日

駱雲氏 消疫聖品

曾可惜化學名家化驗有珍珠龍腦香麝香犀黃州[illegible]吐消[illegible]品方是的真始創 [illegible]

上海拋球場[illegible] 上海縣業會館北[illegible]

慶氏消疫聖品乃本廬東宗武駱雲氏始創行世自發行以來實地球中外各國異不同凡藥美有口皆碑若嘔吐痧氣發痧飲等症百藥不能奏效者只要身體未僵服後立時起死回生天下之人謝而並稱原來鄭局民局吾華之信封一併裝訂成冊[illegible]

農工商部獎照

[illegible]

上海廣昌號戒煙丸告客

本號向在虹口廣東街東華里今因翻造房屋遷在外虹口東貴方里於陰曆二月初一起每罐一百粒售錢六百文烟罐一錢吞之五粒遠地函購原班件批發照價八折

謹防假冒

TRADE MARK

SEI-KAI-GAN THE ESSENTIAL POCKET MEDICINE.

治病保康 清快丸

各人常備之良劑

本商標光緒三十年五月九日稟請清國政府照章註冊

大阪市當島蜆橋南詰 發行所高橋盛大堂藥局 局主藥劑師高橋盛吉

清平疾病快活身肝炭藥標號復合爲丸假名清快名實相符奏效必既他製藥事

清快丸藥產自蓬瀛 名聲嘖嘖似於雷轟
仙丹再出萬物皆寧 瓊粒一嚼口臆同馨
雅筵珍席味補茶醽 座臥舟車刻壓參苓
盛大堂製鑒選既精 救危濟急起死回生
試將治症概畧陳明 白赤痢痧卽時復平
山嵐瘴氣防遏未萌 酒醉昏迷立刻解醒
喘治吐瀉胃疼胃風 目眩頭重昏倒卒中
精神鬱結心思恍惚 積滯痞悶飲食難融
感冒時邪惡疫流行 惡心嘔吐痢膈不清
船車眩暈痰咳吞酸 水土不和傷暑中寒
氣逆胸痛其他諸般 用法簡便萬試萬靈
行旅居家必備必齎 酷寒炎暑當貯須携
老幼男婦常服此丸 驅邪避瘟心身共安
價值公平應驗恢宏 請爲購服却病延齡

▲雖現無病之人 ●上船搭車●出遊行旅●演說議論●聽戲酒宴●請人請客●時疫流行 尊時宜須携帶此靈藥寸時亦不可離左右也

喫酒喝宴之前後咀嚼服用此靈丹一二粒即覺異常香美味併能袪烟毒酒害矣

價目	
大匣（一千二百粒附優美藥罐）	洋一元二角
小匣（五百七十粒 又 又）	洋六角
大包（二百二十粒附美術罐）	洋三角
中包（一百零五粒）	洋一角二分
小包（五十粒）	洋六分
裝瓶（二百粒）	洋弍角五分

上海路[illegible] 日信大藥房 總經理批發

兜安氏補肺聖藥

風邪入肺忽侵鼻噴繼乃咳嗽甚至寒熱此藥性和味甘凡男婦老少有患傷風咳嗽氣逆痰喘破聲失音者服無不效勝咳更宜

台祺 浙江定海醫士何東升謹謝

各埠大藥房均有出售每瓶洋六角打洋六元 上海北京路十五號兜安氏西藥公司啓

何東升君玉照

治愈咳嗽吐血來書道謝如左

兜安氏大醫生道鑒鄙人六世知醫心存濟世故在定邑頗有微名求診者日不暇給不無稍勞心力致有咳嗽吐血之症每自擬方進藥雖可奏功屢欲復發去夏幸蒙敝友指示得購大醫生所製之補肺聖藥數瓶服之果獲奇功至今一載有餘未見復發足徵大醫生仁心仁術製造精良是以特將貴公司發售各種良藥逐一試驗對症用之罔不獲痊鄙人得以利己利人皆賴大醫生靈丹妙藥之功也爰肅蕪函並附小照聊作保證藉誌謝忱專此即頌

明代名臣墨寶第九

此集爲楊忠愍公所譔壽序原稿乃壽其師徐少湖者以浩然剛大誠正義烈之氣發爲文字當與顏平原文文山兩公所作鼎峙[illegible]

電話七四五

該院之研究室內有培養[illegible]

分發行所 南京奇平街有正書局 蘇州都亭橋有正書局 天津東門外東馬路有正書局

總發行所 北京廠西門有正書局 上海望平街有正書局

寄售 上海有正[illegible]

本埠新聞 紀事

上海之關於戰務消息

▲十一日大陸報云本埠進口貿易之關於美國貨物者現狀頗不及出口貿易佳美國製造家之上海代理人雖竭力設法行銷貨物然時機尚未成熟其故因中國商人雖知暫時不能向素來交易債權之方面定購貨物而美國貨樣之品質價值亦堪滿意然以青島戰事之故暫時尚不欲經營新貿易至于戰事區域雖經政府劃定範圍且存屢次正式之宣言華人終不確信戰事之終能限制於範圍之內故欲觀察時機再定進止也

▲十一日大陸報云數日前聞本埠中國當道曾向德領事抗議德國汽船一艘裝有無綫電機請其撤去現悉德領事已拒絕此請聲言非法租界內之無綫電機拆去則此項要求不能承認現此事尚在磋商中而吳淞無綫電站同時又成一關於中國中立之問題自日兵在龍口登陸後中政府即向日人抗議而日人以為中國許德人使用吳淞電綫是中國先已自行破壞中立中政府即向上海交涉員詰問旋據復稱前此曾用一管理電站之德國人但現已辭退云云又一消息謂英日二國公使仍在抗議謂吳淞無綫電站仍由德人使用與青島通消息云

十一日文滙報云中法新彙報近據美國方面所得之倫敦電音二通如下

▲倫敦八日電 德國探詢葡萄牙政府對於目下歐洲戰事擬持何種態度葡政府答稱彼決計與英國提携

▲倫敦八日電 電信交通社接立斯明(葡京)電稱葡國議會召集臨時會決議葡國與英國提携共上戰場召集艦隊之令已經頒發該電且謂葡國願以陸軍二支隊供給其同盟國英吉利之用云

無線電之交涉

本埠自歐戰發生以來各界遵守中立條規切實奉行辦理稱善(如前肯德日等艦拆卸武裝是)乃最近發生一困難問題則為無綫電站一事互相交涉茲聞外交界消息鄭鎮守使楊道尹對於此項問題取一致嚴重態度擬將此項電站一律暫由中立國管理或拆除其電機俟戰事告終再復舊觀並根據保和會條約第一章第三條第一項提出嚴重交涉正式照會吳淞某某等領事並磋議下列辦法(一)此項無線電站交中立國暫行管理或拆卸其電機(二)中立國管理時作為公共交通機關不得傳遞軍用消息 聞已逕電中央請示解決云

滬寗間中立辦事之權限

上海中立辦事處為各省開辦最早因上海為國通商大埠對於中立條規在在須用干涉主義由鄭鎮守使楊道尹會電呈請中央核准設立者對各省已先後設立南京亦已於前日開辦昨宣武上將軍馮華甫君派委來申會同鄭楊諸君規劃一切現外海及長江珠江防務統由海軍李總司令一人指揮以歸統一所有執行事宜上海發生由上海辦理南京發生由南京辦理惟楊小川君為外交部特派之蘇省交涉員向隸屬於中央今後滬海道尹後亦歸省行政署節制與南京方面之交涉關於上海者由將軍巡按使飭行辦理云

派員查察中立事務

江寗宣武將軍以青島日德戰事關係我國中立日益緊迫所有大總統派委高級軍官四員分往四路查察各省所設中立辦事處近日辦理情形是否合宜之南路查察員陸軍上將李達元現悉由京起程將於日內到甯查察並須再赴蘇滬等處調查中立事務自應先期飭知凡各該中立事務處辦理各員均當預備履歷以便李上將到時呈送查核除分飭外並於昨飭知上海中立辦事處鄭將軍等遵辦矣

內國公債局駐滬經理處要電

▲北京來電 中國銀行公債經理處鑒勸募內債首賴得人尤資羣力查有旅滬浙紳劉君錦藻徐君棠熱誠愛國衆望素孚擬聘駐滬經理處經理員贊襄一切並由貴處分函劉徐兩君知照至禱公債局印

▲上海去電一 北京公債局梁總理鈞鑒電悉徐君棠遵已到處辦事劉君錦藻赴普陀未回謹聞鏞元幹庚

▲上海去電二 北京公債局梁總理鈞鑒電悉王顯周存等自購債票一萬元熱心可佩謹聞鏞元幹庚

部定公債收欵處

自政府發行內國六厘公債上海殖邊銀行徐辦亭君首先提倡開會勸募一面集合行中辦事員各認鉅欵以為導率茲財政部周總長已將公債預約劵頒發到滬認定該行為收欵機關該行日來收集欵項塡發債劵自朝至暮應接不暇云

閘北推廣租界問題續誌

閘北推廣租界一節已記昨報茲又探悉滬海道楊小川君日前接得領事團照會其內容推廣地點放至叉袋角為限業經楊道尹函詢閘北各經董調查已築馬路共有若干道築馬路經費若干以憑對付云

勒限拆除以防危險

小東門大街讓屋築路一案經工巡捐總局局長朱壽丞君遂集各該業主舖戶迭次磋商令各舖屋遷讓後面浜基然後飭所動工排設兜筒茲查得該處尚有少數之舖屋遷延不拆當開掘溝道恐有傾倒之虞致礙工程遲緩茲因溝路工程急待進行俾已拆之屋早日落成其未拆之屋亦應勒限拆除以防危險會經杳移警廳預為防範外並已函請南商會勸諭未拆各舖戶務於十天內遵限一律搬遷拆卸在案昨日朱局長又出示曉諭仰各該房主租戶一體遵照云

亂黨扮作醫卜星相

滬上將軍接准統率辦事處電開據探報湖川省亂黨稔邪現受孫黃偽令担任運動軍隊乘此歐戰期內密謀起事茲偵悉該匪扮作星卜在於長江各埠往來潛駐防各軍隊僞稱算命看相俾可乘間煽誘等語查亂黨奸詐百出防範未可稍疏既據報有黨匪熊髭扮作星相家在於長江一帶游說軍人情事亟應嚴加查察飭後軍隊中無論醫卜星相概行禁阻軍人交談以昭愼重電請查照飭屬嚴防等因現聞滬上將軍昨已通飭上海軍警各機關一體防範矣

梟船聞風而逃

前夜徐家滙二區三分署署員余炳文探警探報告七寶鎮西江內有兩橋開來大帮鹽梟槍船數十只滿裝私鹽擬開往浦東川沙南匯販賣誠恐該梟船只經過徐家滙出龍華灣至浦東往白蓮涇一帶而去請為防備云云余署員即于是夜八點鐘特派全班警察一律備足子彈親自督隊至徐家滙西江口防守一面立發電話至駐紮梅家弄防軍請為一律堵截各搶船聞風遂於七寶鎮西江口竄往外河由龍華灣一路經白蓮涇而去余署員等直至十二點鐘始回署云

保護回國之外人

上海英德法各洋行自奧塞開戰以來所有各西人均大半回國助戰華人亦暫行辭歇出入各貨一律停止交易上月份據海關報告德商之回國者計有二千餘人內有白六十餘人係有鉅商回國時攜有大批金磅預備充作國家軍餉近數日來法蘭西僑滬各商回國助戰亦甚踴躍每日赴公館路領事署掛號者爭先恐後前晚搭某商輪出口人數計有四百餘人之多上海中立辦事處以此項回國西商與尋常往來不同於中國領土內亟應加意保護一面確切調查有無挾帶違禁物情事據吳淞稽查員報告各洋商出口回國並無軍裝攜帶祇有行李銀洋等件昨鄭李諸君又傳知稅務司及稽查各員今後西商往來極端主張保護以盡中立國之天職一面詳細調查以遵中立條件云

軍艦報告游弋情形

海軍李總司令近奉海軍部電以長江上下游一帶尚須酌派軍艦游弋當經李君飭派駐泊浦江楚泰砲艦暨三夾水策電砲艦先後開往長江昨據該兩艦艦長報告楚泰現駐武昌游弋鄂贛上游一帶江面策電駐實游弋長江下游一帶分別報告駐防地點請為察照云云

杜絕勾結之方法

滬上將軍昨日通飭駐滬各軍隊營謂近因亂黨蓄心傾覆國政暗遣羽黨勾結現役軍人誘令內變若輩得以乘機舉事刻下防範之法應由各軍營長官禁止所部士兵不得擅自出營凡有士兵之親友來營探望必須派員監視方得會晤交談事畢令其退出倘有信函等件遞送到營兵士者應由排長拆閱官佐信函應由營長等檢閱由營送出之信函亦須一律檢閱方准發遞以防勾結為患云云

協緝逃匪

上海鎮守使鄭汝成君日前接浙江興武上將朱介人君公函略云亂黨首領黃金發之門生趙永泉范某等三名於本月二十三日糾衆在浙江嘴口搶劫嘉湖水師砲船上軍裝洋槍子彈並傷官兵經軍警當場拏獲匪黨二人訊據供稱由趙永泉等為首糾衆七十餘人受亂黨指使專至各處伺隙搶劫官軍槍砲趙在上年曾充嘉防水師中營第二隊隊官於七月間取消後通同梟匪聚賭抽頭販私擾商無所不為除將該匪等逃匿滬地應請貴鎮守使轉飭軍警一體協緝務獲解究云云鄭君奉函除飭偵緝處嚴緝外並飭淞滬警察徐廳長轉飭所屬各區署一體遵照辦理矣

匪首由滬解杭

浙省仙居縣此次勾通裁兵土匪聚衆肇事攻城拒敵案內之匪首劉麻子(即劉登)范國鎮兩名現經駐紮台州防營緝獲電奉興武朱將軍飭解杭垣訊辦故該營特派隊官羅永泉督帶衛兵六名持着兩名押解到滬擬由滬轉赴杭垣已於昨日趁甯紹商輪來滬附搭滬杭火車前往投解將軍府收訊云

鄉董串賣義塚

上海縣洪知事近據引翔港鄉公民陳財泰等稟稱該鄉二圖地方有向歸厚仁堂管理之義塚一方被該鄉董王際亨串同曹某等私自出賣求請澈究洪知事以案情複雜特委佐理員許九疇君赴鄉調查期得實情以憑核辦許君因於日前親至該處訪問一切已收得證據不少稟覆洪知事核辦云

狂風之損失

前昨兩日本埠逼近浦灘一帶因潮水驟漲更兼風狂雨猛平地積水深尺許南市高昌廟江邊碼頭之江北草棚乃被潮漲風雨冲塌五六處之多什物零件漂流損失不少江邊碼頭西首之民房被風吹去一間砲隊營操場外之柳樹亦因風狂吹折一顆望道橋外之電桿木被風吹倒一根高昌廟警局後面之圍墻亦於前晚十時許為雨猛衝突然坍下附近田中禾棉被風吹損尤多今年收成諒必歉薄云

大雨阻交通

本埠連日忽發狂風猛雨浦東一帶晚稻刈在田中冲沒不少而各埠往來民船均不能開回而內河小輪亦不敢開駛故兩日來對於交通前途頓生阻碍云

沙船擱淺

滬南久大碼頭某沙船號之沙船一艘日前在滬裝儎布疋南貨多觔因報納出口稅由稅務所長因值星期未能塡票且令照新章增加稅銀以致遲滯行期現悉該沙船於前日出口後駛經𣃁山洋面適值風暴船即遭風激至山脚船身因之擱淺內中貨物大半水溼刻經該號主接得電音報耗後立即派令妥友帶同工人星夜趕赴前往該處先將船上所裝各貨物趕出駁運回滬再將該船拖回修葺然已不免損失矣

查禁秘密賣淫

滬上淫風之盛甲於他處近更有形似良家婦女或喬裝如學校學生之秘密賣淫之流每至夕陽西下萬家燈火之候或手挽纖挨徒步街頭或携帶革囊徜徉馬路儼然如貴家宅眷實則隨風柳絮到處沾泥輕薄桃花易逐流水是以一般登徒好色之輩莫不惑若驚惟若輩因欲僞託之畫良家假名閨秀故借所歇或假旅館權作陽台或赴秘密宣淫之所(俗稱台基)交換男女之愛情因此邇來此種秘密宣淫之所到處皆是不勝枚舉日前捕房捕探接到秘密匿名信指陳近來西虹口一帶台基之多而尤以北浙江路東首唐家弄永慶里(即承業里舊址)一弄東首第一家三百三十四號門牌為最捕頭接閱以敗壞風化莫此為甚因即立飭中西包探不動聲色秘密往查未幾而返茲聞捕此等以壞風俗之事不得不嚴行查禁故已嚴飭中西包探密查如見男女形跡可疑立瞄陬嚐私語即許拘押候究以肅風化云

在職官吏注意

滬海道尹楊小川君接奉巡按使署飭開為飭知事准政事堂養電內開奉大總統令凡百官吏俱有職守雖夙夜從公猶恐不及若奔走道路曠時廢事耗精神於交通酬酢之中則政治必蒙受其弊嗣後在職文武官吏非有必須陳請之理由毋得率請入覲并先期呈准不得擅離職守違者提付懲戒以儆玩偈而肅綱紀等因電達到署合亟飭仰一體遵照此飭

奉賢梟匪傷斃鹽警記

徐警廳長昨奉巡按使公署飭第二千五百五十六號內開准兩浙鹽運使陳開本年八月二十六日據松鹽官收局詳稱據松屬鹽警長劉子克詳稱本月二十四日據水巡第四隊警官潘佑峯報告昨二十三晚本隊一號巡船分派小檜船一隻頭工梁得勝警衛李海常鹽督周邵南等乘船查緝至十鐘時路經新寺北首竹港突有梟匪伏岸開槍我兵不與衆寡不敵以致勝警周邵南溺水登岸奔回報告警官潘奉

中華女子公學招生 本校自陽歷八月念五號起隨到隨考開學九月五號校址上海法界寶昌路石牌樓西首三百零六號函索章程寄郵票一分

中國金星人壽保險有限公司廣告

上海泰豐罐頭食品有限公司 五彩印花罐各欵精細餅乾 五彩印花罐杏仁霜新出品 搜羅既富美善兼臻 盛以五彩印花罐

中國金星人壽保險有限公司廣告

[illegible]

石路橋西首三百零六號函索章程寄郵票一分

[illegible] 小川　丁寶銓　唐文治　李茂之　孫仲英　吳充乾　張平信 [illegible]

上海泰豐罐頭食品有限公司廣告

搜羅既富美善兼臻 [illegible]

蓮子一種尤爲製勝批發定價比衆還廉

五彩印花罐杏仁霜新出品盛以五彩印花鐵 [illegible]

電話二九〇九 [illegible] 四三〇八號

[illegible]四名由陸直抵竹港又派槍船二隻赶追距匪船而小槍船未見再四找尋至消晨在竹港半里許地方始知小槍船被匪擊破沉水頭工梁得勝槍傷勝驅兩部隊地垂危楊警衛季海常搖竟不見未卜存亡等情同日又據夜十一點鐘報告昨所失警衛季海常一名今晨尋至距竹港七里許將近黃浦之姚家濱得尸僵臉被匪槍刺傷兩如歸旋即雇江北船將尸裝回各等情前來警長查閱前報比即一面派兵偵緝匪踪一面給資派船將受傷頭工梁得勝送往杭州醫院就醫救治去後據續報不勝悼恤即又傷飭該隊官弁速備棺衾將已故匪槍斃之警衛季海常尸身妥爲裝殮舁得草草了事以恤死亡是役也查係該隊分派巡船赴該梟匪出其不意伏岸槍擊奉不敢乘街勝實在情形小船業已擊破所幸頭沛之際猶能將該軍械竭力保回未至損失惟警衛季海常因公殞命傷狀難堪頭工梁得勝亦受傷甚重匪勢如此之烈非乞轉報分移通飭奉辦恐不足以戢匪踪而保鹽收除經本署派探跟密査緝匪黨並飭水陸各隊一體會合外所有水巡四隊警衛因公殞命頭工受傷緣由及現在辦理情形並季海常可否邀恩准予郵賞之處理合據實詳報鈞局仰懇轉報司署並移知奉賢縣派差前往協同該處地保勒拿匪證暨兇匪姓名嚴拿務獲交案根究以肅鹽政而重人命是否有當伏乞鑒核批示施行等情到局同日又據局派探警報稱近日私梟盆熾戰飭已非一日先由何才生帶領多人至沿塘緝私不遂輒開出郭十餘船從道院出口用十餘人持槍威嚇巡船使不敢動昨晚又出十餘船如柘林港私鹽船所見距匪阻刦開槍拒捕打傷巡士一人更有一人不知下落生死莫測且查何才生前清康犯盜案上年打毀西新寺警局刦槍三枝經沈統領拘獲追出原贓從輕釋放今仍郭同潘八出頭領船拒捕等情探此查各廠收鹽正在緊要時間似此梟匪行爲目無法紀殊於鹽務前途大有窒礙除批令鹽警長並移奉賢縣知事一面迅速相機一面嚴拿兇匪務獲究辦外據報前情理合具文轉詳伏祈鈞司衛賜察奪迅賜通揖實爲公便再已死警衛季海常應如何撫賞之處仍候鈞示祇遵等情到司據此先目前鹽收正旺該梟匪胆敢挾持軍火傷斃警衛實屬愍不畏法若不嚴拿懲辦非獨妨礙鹽收且無以保衛鹽警其關係於課稅前途殊非淺鮮除將被傷鹽警分別撫邱並移松江鎮守使暨飭奉賢縣嚴拿懲辦外相應據情咨請查照迅賜轉飭營縣一體協拏首從務獲究懲等因准此合亟飭行該營長仰即一體協拏務獲解究此飭

◉圖董嘵嘵不休

上海鎮守使署飭知工巡捐總局長朱君文云爲飭遵事本中西風清潔一案該圖董等屢屢嘵嘵不休昨甫批令赴局具結繳充今又來稟殊堪詫異仰該局長迅即確查原委如有不肯服董從中播弄應由警廳傳斥以警刁風除批該董等靜候查辦外仰到即便遵照可也切切此飭

◉放哨兵並不懈怠

步兵第七旅總旅長因前昨兩晚狂風猛雨誠恐放哨士兵或有潛息懈於出外巡邏情事故特親自出外查察因此各處站崗勤務士兵莫不精神倍加仍前線立路中並分製造局沿浦繞防守士兵夜間如遇船只或有避風暫停浦邊者務必立時驅逐以防匪人冒雨騷擾云

◉星期會之演說

基督教以博愛爲主所謂愛國主義與教睦各國主義均由是而生焉今全球之戰禍惡矣而我國之中立尤難法界寶昌路石牌樓街費堂謝於明日下午五時由該堂經理李佳白博士演說愛國主義與敎睦各國主義均出於基督教理且可並行不悖想李君遂於教理明於時局兼以旅華多年洞悉吾國朝野情形今茲演說其亦託於贈言之意乎

◉醫學研究所之研究

上海醫學研究所前晚開談話會實行研究先由各醫士將醫經所載及平日所治之症互相探究並將臟腑經絡治病用藥中西互相參考英短取長以求其是所議進行之法如左一議原議除隨時討論外每逢舊曆朔望會集研究今因望日各醫士有他處會務特改每月舊曆初八念三爲研究之期不發通告書凡在本埠中西各科醫士欲求醫學進步者均得按期到所研究隨時討論一議病案遇有危險之症報告本所本所即邀中西醫士前往會診悉心研究一議每期研究隨手筆錄以備選刊編輯成帙一議每季刊行醫學雜誌無論本埠外埠中醫西醫一切著作及臨症經驗請寄本所以備選刻今秋季雜誌約舊曆七月底寄稿

◉商業中學成立

新閘大通路南洋商業中學係前南洋高等監獄學校校長楊伯芳君發起創辦業已延聘中西文教習於九月九日開學學生尙形發達學費每半年本科祇收二十元預科祇收十元倘有願讀有志者可速前往報名入學以養成商才也

◉會期爲風雨所阻

本邑公款公產經理處因全縣教育產經理處曾訂期本月十日函請縣視學等全到也是團會議以便呈報上海縣轉詳巡按使核准施行(已誌本報)前日訂定會議之期因爲風雨所阻各員到者寥寥以致不克開議茲經該處正副經理丁張兩君議定特再訂期本月十四日(即七月念五日)下午一時繼續開會昨已分函縣視學等員知照

◉羣學會組織網球部

羣學會現經評議會議決俱樂部內添設網球會推任楊善權爲網球會主任開始組織茲將該會暫行規約照錄于後(一)設置本會遵照會章第十二條第八項設置網球會(二)時間每日下午四時至七時(一)會費本會會員入會者每月納費三角非會員六角按月預繳(二)球具除球板須各自備外一切應用之品均由本會置備無論何人不得攜帶出外(一)主任網球會設主任一人由執行部長就網球會員中推任之(二)職務主任征收會費整理球場支配組員保管用品(一)會計凡會費由主任按照本規約第二條收齊按月彙交執行部會計科存儲備須添置應用之品由主任開會計科開支備(一)附則約施行本規之如執行部及主任員認爲有未盡善處得隨時修正

◉混售作廢郵票案

粵人黃煥彩(即黃耀章)向在麥倫路電燈廠爲火夫第二工頭因於上海郵務總局進本袁大總統命令將前曾發行之孫文袁世凱紀念郵票取銷焚燬由郵務局長西人商准電燈廠西人假該廠化物爐焚化時串同工人於出灰爐之際乘間竊取焚剩之郵票至上月間將計洋四百餘元之郵票串令陳士云在虹口一帶混售被美捕房包探宋張貴查見詢知由黃託售故即稟奉捕頭協同西探將黃拘解公堂迭經訊判存洋五百元保出候再訊核在案前午奉王襄讞會同德領袁君復訊先由郵局代表德雷司律師郭辦莫甫上堂請究訊之被告延沃沛律師上堂代辯並稱當焚化時由工人從灰爐內將焚剩前項郵票汎出時被告並不在場嗣由工人分送與伊然亦不過作爲玩品並不作爲有價値之品物即此次出售亦係出售與人作爲玩品而買名向購之偵探亦曾言購作如收買舊郵票等之類云云即據原告代表莫肅律師駁稱被告曾將此種郵票串令他人至郵局兜售故云作爲玩品之言殊不可信旋據電燈廠經理西人臘司(譯音)上堂證明被告在伊處爲工頭多年素來誠實各情復經被告上堂供明前情(與代表律師差辯之詞暑同茲不再錄)訊至此因時已晏奉中西官飭退堂俟判被告存洋交保候再訂期復訊核奪

◉壓斃監犯

前日大雨之後又發西北狂風以致昨晨黎明時滬城西門內寶帶寺堂層垣現改上海地方檢察廳模範分監牆垣遭風吹辦壓斃前因逆忤奉判監禁十個月至本月二十三號滿期之監犯費澍心一名並壓傷陶大廷李福生二犯即由獄官報告檢察廳請爲派員相驗旋檢察長於午前派李檢察官沈檢驗員等前往該分監相驗驗明費澍心委係遭墻垣破腦殞命而死李君親視飭訊又驗明陶大廷肚腹受有壓傷以致小便流血李福生右腿等處亦被壓傷然李犯尙無性命之憂惟陶犯受傷較重命恐不測當學堂醫治費澍心之尸身業令飭傳家屬來監收殮按該犯前因種植逆忤由伊父控訴地方廳奉判監禁十個月至本月二十三號滿屆期滿不料遭此壓斃可見天公亦不客此等忤逆之輩留於社會也

◉開釋嫌疑犯

虹口鹽塗路德商南門牛肉莊主婦審雪司南門被人謀斃並被刧去值洋三萬五千元之金珠重價飾物一案迭經捕房派探前往揚州將嫌疑犯朱小八仔等移提到廳預審明白解送鎮守使署發交軍法處研訊並經美捕房華探目石錦棠將涉嫌疑之已歇出店朱才榮緝獲到案訊判押候星期五早堂開審各情已詳本報昨晨屆期解訊奉代理襄讞俞應堂君會同英領卓君升座樓上公堂提訊先由西探上堂稟明提獲情形卓君即商之俞君判令朱才榮開釋

◉小工毆斃水作案

新租界善鐘路外國水作內做三和土小工沈和尙毆斃同作水作匠張阿其後由田檢察官會同蒞讞員驗明肚腹被毆致命身死沈解經法公堂訊供認毆一拳奉判管押傳同見證到案訊明再核等情均誌前報昨由捕房傳到見證應洪林請訊屍父張茂生投辯小民祇生一子今遭毆斃求恩伸冤寬之應洪林供小民亦在該作內爲工匠當時目見沈至張阿其工作處拾取木花張不允反罵沈爲乞丐沈與署論張先將沈頭上毆打一下沈即還毆一拳張即上吐下瀉旋倒地上小民當即通知工頭郎阿道郎即張之母舅到來已經口不能言報經安南捕將沈拘獲解送醫院不及施救而斃是實蒞讞員判還押候商明法酬領事核辦

◉原告所控不實

徐自明在地方審判廳控訴僧人應乾侵吞玫瑰一案前日午後奉該廳奧推事官開庭辯論原告徐自明投訴前情該僧人因事不到由律師狄梁孫代庭代爲辯駁略謂此案前據原告在初級廳控訴之後即由該廳史推事官會同丈量生前往丈勘距徐運動該丈量生囑令伊子徐式會帮同該生丈勘以此足可証明原告所訴不實請庭上鑒察云云審判官得供遂飭爲辯論終結聽候送達判詞

◉缺席判決

英商八巴利洋行因鈞和洋貨號主徐世雲與幹香不理定貨虧銀四萬一千四百餘兩控奉公廨迭次傳提不到奉飭登報限期到案候質逾限缺席判決在案茲因登報限期已滿徐與二人依舊抗違不到故前午後由原告西人偕買辦張德生投訴前情請求照章缺席判決奉關讞員與英領康君會商之下以被告始終不到殊屬有意抗因判按照虧短貨價並棧租保險以及常年五厘利息共計銀五千九百四十四兩三錢二分照章缺席判決仍候嚴提被告到案勒限追繳

◉情虛吐實

前日有車夫董霞應滬北虹江橋地方某日人雇令車運紅木茶几器具四件及行李靴包等物送至新碼頭欲上某輪船起行不料該日人押車失散後該車夫因久待其主無從尋覓遽萌吞沒之念將所有器具連同己之小車一併搬上大達碼頭之仁和小輪即圖遁回崇明原籍尙未啟行適被水巡隊長潘君帶同偵探陳榮華等正在各小輪查察亂疑蹤跡因見董所帶各物係外人所用心竊異之即向詰問來歷始則託言其主人某日人所贈給者繼即吐露前情當即將人贓帶至水巡隊詢明事實即移送警廳司法科預審核辦

瑣聞

◎城內◎

○押候訊究　女子殷小妹控張連生藉端兇毆受傷一案由第一區警署將張獲案奉署長畧訊一過判令備文於昨將原被一併解送地方檢察廳訊辦奉汪廳長論傷押候訊究

○候召家屬認領　金擅婦人趙許氏前遭拐匪勾引誘至滬上押入妓院爲娼該氏不願未幾即行逃出爲捕拘送捕房解由公堂轉送上海地方廳請爲安插當奉該廳審訊之下諭發救濟會留養在案昨日該會將氏仍送地方廳請爲發落奉汪檢察長派員畧詰之下判發第一看守女所暫爲管押候示召家屬來廳認領

◎英租界◎

○少年作竊　十五歲甯波男孩林興隆因於前午後混入總巡捕房西屋間內竊得綢長衫等件圖逃當被失主奚士金徐富廣追獲昨解公堂請究經中西官研訊屬實判林孩着送改良習藝所六個月以儆竊交原告領去

○拉客違章　甯波路二十四號門牌雉妓王四寶廣西路二百五十一號門牌雉妓陳二寶又二百四十六號王老二南京路二百五十七號妓女張三寶王月仙均在途拉客違章被捕查見先後拘入捕房轉解公廨收押昨晨解訊奉中西官訊明判各罰洋三元充公

○債案判結　英商新瑞和洋行因婦人金石氏不理抵單償洋二千二百五十元及十五年利息洋三千五百餘元控奉公廨傳案於前午後會訊原告偕證司嵯季省三上堂請追質之被告延律師到堂代辯奉關讞員核供商之英領康君以被告不付利息已十多年之久原告何不早控亦有不合因判被告交保限兩禮拜繳還原告抵借洋二千二百五十元及歷年地租洋五百〇四元外并着照償六年利息以七厘計算計洋九百四十四元一併遵繳逾限即將所抵單地給諭歸原告管業

○豈容狡賴　南市源隆木行陸家言控湖州人朱江福私刻該木行圖章冒名向南京路四百零四號門牌大綸綢莊騙取綵綢兩疋業經由捕拘案訊供不認奉判押候查核在案昨晨復訊原告偕見證大綸綢莊夥馬錦昌張貞福及吳姓等上堂証明求究質之朱堅不承認奉關讞員與英領康君核供會商之下以原告供證屬實豈容狡賴姑念私犯因判從寬押兩月期滿帶堂再核

○形跡可疑　匪類吳毛大於前晚夜半在虹口小菜場附近四圍瞻顧形似圖竊被捕查見以形跡可疑拘入捕房昨晨解案訊據供稱擬往找尋朋友云云中西官核供以夤夜非訪友之時因判押三天期滿函送上海縣轉送寶山縣原籍

◎法租界◎

○限期交還衣料　吳任氏投法公堂控稱有衣料六件交成衣匠張士生製衣服向索一味延約現悉已被售去報捕拘案求追又有楊實如唐姓亦控有衣料若干件托張做衣服不交同求訊追張供楊唐兩戶之衣料已交在捕房任氏之衣料三件被賊竊去餘者實在當內情願設法贖出交還聶讞員判交保限七天交還衣料

○候將貨物估看　無賴華誌管之洋人河慶河吉西投法公堂控稱有瑪物勞馬抵向商人交易去艙象皮粉若干箇計洋一百餘元向索價洋不付請追等情瑪洋人供交易時言明係美國貨距係次貨故此不付洋銀中西官會商之下判令退去候將貨物估看是否次貨再行核辦

○證據不足　陸德記投法公堂控稱昨日商人與妻子出外探親囑雇人高劉氏在家看守回家後檢點少去衣服一件金鈕扣三粒並無外人出入顯被劉氏竊取求請訊追劉氏堅不供認行竊判以證據不足將案注銷

◎美租界◎

○恐恨自盡　甬人尤實图在唐家弄李姓所開之瓷器店內爲夥前因患病入某醫院求痊日久不愈前日傍晚尤自恐自恨行至蘇州路投河圖盡由乘船戶設法援起報捕車送同仁醫院不及救治而死昨經中西官蒞所檢驗該店主投訴前情並求免驗同官准飭具結備棺收殮

○大風吹折樹木　美界楊樹浦塘山路靶子路麥倫路等處因連日狂風大雨道旁所栽之樹木被風吹折十分之四昨由各捕房報告工部局當派種樹匠赶赴各處修補矣

譯叢

交戰國之總司令官　(槐若)

(四)俄軍總司令官尼哥拉大公

當千八百七十七年俄土之役俄之但尼甫軍以宣戰日侵入土領羅馬尼亞而於極巧妙之秘密行動之下以六月二十六二十七兩日俄國大軍逕渡但尼甫河深入土領保加利亞而占領砲壘都市無算建此偉勳之但尼甫軍之總指揮官爲誰即尼哥拉大公其人也時俄帝亞歷山大二世嘉讚大公之殊勳賜以聖吉玉吉勳章及「勇敢章」焉尼哥拉大公者亞歷山大二世之次弟尼哥拉大公之子今帝尼古拉世二世之叔父也以千八百五十六年生本年五十九歲卒業參謀本部附設之尼哥拉陸軍大學而執事於參謀本部自此經侍從長官而爲但土戰爭之但尼甫軍總指揮官其後自第二旅團長第二近衛騎兵師團長經侍從武官長至千八百九十五年被任全俄騎兵指揮官今爲陸軍大將云大公雖爲今帝之叔父而威望高上謹嚴重厚爲俄國陸軍之柱石荷國民之重望亦喜聞進步主義之思想當今次歐洲宣戰時大公曾告諭波蘭人曰波蘭人其爲俄國而奮起亦可以窺其政治家的半面也

時評三

◉汽車之烟　(木)

上海自汽車盛行後每至夕陽西下風馳電掣十里洋場中出風頭之汽車隨處相遇焉而汽車之尾臭烟直噴令人觸鼻坐車者飄然而去追隨於後者大受厥累矣吾聞歐西各國之市埠對於有煙之汽車以其有礙衛生莫不嚴行取締何以上海工部局尙無取締之舉竊有所不解

●像吳第一期出版 每冊價洋二角 經售處上海有正書局

圍棋欄

周小松授二子 金明齋
共二百二十子

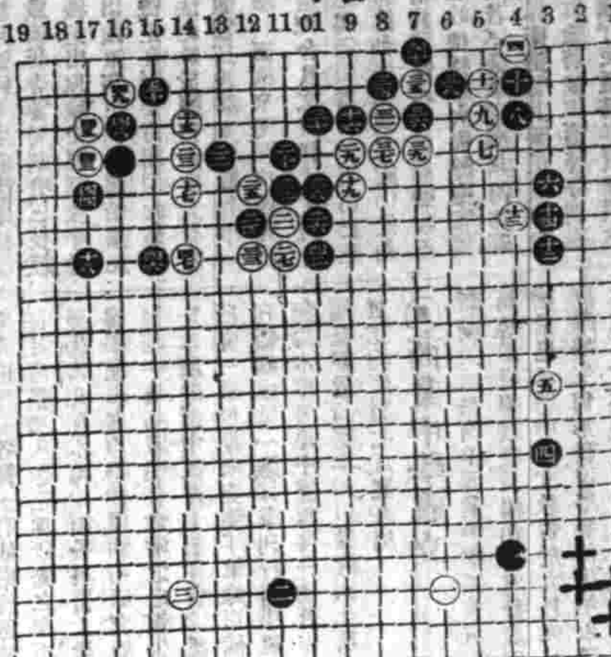

懸賞問題 第十三期
白先死生如何

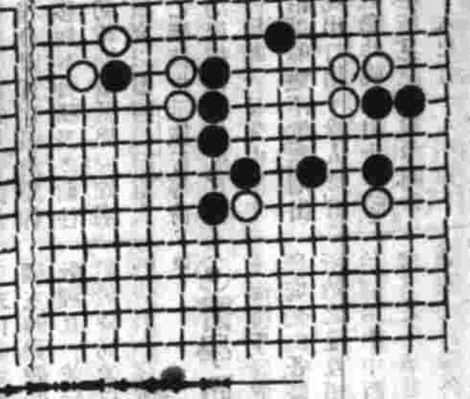

殘局細奇
白先活

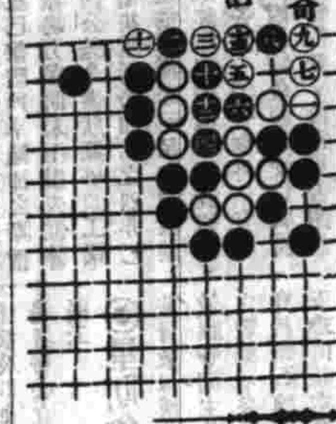

▲徵求快局告白　古譜求慕刊行者尚夥成集之敍家成見之佈局有如聯管本報業經佈古人吉光片羽得以拜之佈挑開非獨本報截迴已也

▲徵求讀者對局　本報特設讀者對局一欄以便海內手談家收互相觀摩之益如有時人對局惬心貴當者不問程度高低如蒙錄示本報當擇尤刊登

本埠商務帶定

怡和呌莊
昨九月九日星期三本埠怡和洋行第八百零二次拍賣行情如左

(羽毛)
特紅人馬牌羽毛 十九兩零一分
大紅又 二十兩一錢一分
新綠又 十六兩七錢三分

(羽綾)
元青虎牌羽綾 十七兩八錢六分
元青八馬 十六兩七錢
元青馬牌 十七兩

(嗶嘰)
大紅雙鹿 八兩六錢
大紅馬牌 八兩七錢五分

(小呢)
大紅虎嘜 八兩六錢四分
大紅虎牌 七兩六錢七分
大紅象鼻呢 六錢五分
洋藍又 無市
大紅丹鳳呢 七錢六分
洋藍丹鳳呢 八錢四分
紫絳丹鳳呢 八錢五分
大紅雙鳳呢 七錢四分九厘

(泰西緞)
神童牌(每碼) 三錢八分二五
五福園 一錢九分五厘
狀元牌 四錢四分二厘半
雙鳳牌 四錢一分

(羽綢)
[illegible]圖 四錢三分
有餘牌 四錢七分
金利源每疋 五兩七錢
雙桃牌 五兩六錢六分
粉莊樓 七兩八錢五分
運動牌 無市
長生牌 六兩零六分
和合牌 五兩八錢五分
九龍桃 五兩八錢四分
三鼎甲 五兩五錢三分

(粗市)
十磅雙桃館 三兩三錢七五
十三磅雙桃館 三兩七錢四五
十三磅算盤 三兩七錢五分
十四磅步舞 無市
十四磅牢羊頭 無市
四十碼算盤 四兩五錢五五
(未完)

匯票
出國三年九月十一日各國匯票行情如左

大條銀(二十四辨士)二五
(上海規元一兩合下)
英國倫敦電匯 二先令四辨士四之一
英國倫敦現匯 二先令四辨士八之三
銀行四個月期貨 二先令五辨士四之三
銀行六個月期貨 二先令五辨士十八之五
(上海規元一百兩合下)
美國金元現匯 五十七元二之一
又四個月電匯 六十元零八之三
和蘭電匯 一百四十兩
印度電匯 一百七十六羅比
(每一百元合上海規銀)
香港電匯 七十八兩四之一
日本電匯 八十六兩四之三

金市
九月十一日收盤行情如左
現貨條金 四百零八兩
足赤條金 四百十四兩
沙金合赤 四百十六兩

錢市
九月十一日北市銀銅元小洋及銀拆錢市收盤行情如左
龍洋 七錢一分四厘二毫半
英洋 七錢二分
北洋 七錢一分三厘二毫半
小洋 六錢三分八厘五毫
銀拆 七分
銅元 一百八十八千六百文
錢市 一百五十千文
衣牌 一千三百六十文
洋找 七錢一分三厘
錢找 一千二百文
本洋 七錢二分
八開 一百十九文
小洋貼水 每角十六文

金融
九月十一日銀行市價如左
英洋 開盤 七錢二分 收盤 七錢二分
銀拆 開盤 七分 收盤 七分
轉帳 七分 掛牌 無市
標金開盤 四百零七兩五錢
收盤 四百零七兩五錢

糧食
昨日滬南各種米價每石增漲一二角不等則以連日陰雨浦江風潮大作內地各處之米已來滬者悉被阻滯之故云茲將開出各價錄於左

周浦新粳 每石七元五角
北幫粳白米 七元七角至七元二角
南幫粳白米 七元六角零七元二角
常幫粳白米 七元五角至六元九角
常幫河下白米 七元三角至六元七角
蘇同粳白米 七元二角至六元七角
蘇同河下白米 六元九角至六元五角
無錫粳白米 七元二角至六元七角
角里雙鴨白米 七元至六元五角
楓江高白米 七元至六元五角
周莊白米 六元八角至六元四角
新機洋粳米 七元二角至六元七角
新機杜子粳米 七元至六元五角
角里機粳米 六元六角至六元三角
平湖白粳米 六元三角至元
高新運元米 八元二角至七元七角
高機白陰元米 七元八角至七元四角
新小麥 五元五角至四元

油荳市
昨由本埠機器廠與油醬坊家錦開之南北規貨牛籽油十五件牛紅粳與青荳各三百石荳餅三百片正荳錢開出各價如左

船牛紅粳(每石) 二兩四錢
(以上均係南規貨)
牛籽油(每担) 十一兩七錢
牛莊紅粳(每石) 一兩九錢
九江青荳 三兩三錢七分
沙河有德餅每片 一兩一錢五分七五
(以上均係北規貨)

花衣
昨日本埠各路新期花衣及子花兩價如左 每担
通州現貨新花 十八兩四錢
通州期貨新花 十八兩
上海期貨新花 十七兩
四牌子現新花 十八兩六錢
餘姚期貨新花 十九兩二錢
南路新貨子花 八元八角
沖路新貨子花 九元二角

日本紗
昨日紗號抖售客幫買去各牌紗價如左
二十支藍魚紗大包 一百零二兩五錢
二十支五子 又 九十五兩
二十支日島 又 九十六兩
二十支福島 又 九十六兩五錢
二十支浪新 又 九十三兩
二十支嚇什 又 九十二兩五錢
十六支藍魚紗大包 九十三兩
十六支立馬 又 九十兩
十六支三馬 又 九十兩五錢
十六支福島 又 八十九兩
十六支雙鹿 又 九十兩零五錢
十六支雙寶 又 八十七兩五錢
十六支五福 又 八十八兩五錢
十六支二鷄 又 八十八兩五錢
十六支三圖 又 八十八兩五錢
十六支紅獅 又 九十兩
十六支孩子 又 八十六兩五錢
十六支仟牌 又 八十六兩
十六支金象 又 八十七兩五錢
十六支花蝶 又 九十兩零五錢
十六支鼎面 又 九十一兩

浙江山東安徽江西 江蘇財政廳諄勸商民依法貼用印花稅票以享保護權利廣告

查印花稅法早經頒布凡在開通邑埠已經遵行而風氣閉塞之區至今仍懷觀望推原其故蓋尚未知此項稅法所取給於商民者極微而所以表示契約之信用者爲甚大也茲再摘錄稅法緊要條文加以說明並貼用者應須注意各節開列於後廣爲布告商民人等務宜加意注重凡有應貼印花稅票之件要在收受契約人責成出立契約人隨時依法貼用勿任圖省些微之稅致所立契約等於廢紙非但遇有事故涉訟法庭官不爲理即出立契約人亦可以未貼印花之故從而反悔圖賴使收受契約人受莫大之損失然能遵章貼用印花則此弊自可杜絕本民政長本處長爲保護商民權利起見不憚諄諄勸導我商民其敬聽焉

印花稅法摘要

第二條 各種契約簿據分爲二類稅額如左 第一類十五種

發貨票價值銀元十元以上貼印花一分　寄存貨物文契之憑據價值銀元十元以上貼印花一分　租賃各種物件之憑據價值銀元十元以上貼印花一分　[illegible]字據價值銀元十元以上貼印花一分　承種地畝字據價值銀元十元以上貼印花一分　當票價值銀元十元以上貼印花一分　鋪戶所出各項貨物憑單價值銀元十元以上貼印花二分　買賣貨物之單據價值銀元十元以上貼印花二分　租賃土地房屋之字據價值銀元十元以上貼印花二分　[illegible]錢收據價值銀元十元以上貼印花二分　支收銀錢貨物之憑摺每個每年貼印花二分　各種[illegible]

棧單提貨單　各項承攬字據　保險單　存款憑單　公司股票　匯票　期票　遺產及析產字據　[illegible]　以上十種紙面銀數十元以上未滿一百元者貼印花二分　一百元以上未滿五百元者貼印花[illegible]　五千元者貼印花二角　五千元以上未滿一萬元者貼印花五角　一萬元以上未滿五萬元者貼印花一元　五萬元以上[illegible]

[illegible]

●中英德法日五國語言合璧

輪舟鐵道交通宇內將合五洲如一家其所用以達情僑相周旋者文字而外則語言尚已各國語言文字雖云相合而尋常酬應之語往往有爲譯書者所本中所不及者本局廣爲搜輯編爲是書首英語次法語次德語次日語殿以中語綜合五國厘爲三十八章都凡六千餘言普通酬應之所必需者要已搜括無遺學者得此一編既可研求一國之語言又可旁通他國之語言洵會話書中之巨製無愧合璧之稱也

四用 每冊五角

上海有正書局謹啓

治癲癇最靈方法

彭壽堂秘製專治痴癲陰陽醒悟丹功效說

另有眞正馬寶專治文武癲狂百發百中每分二元每錢十八元重者一錢斷根

邪入陰爲癲邪入陽爲狂文癲武狂總名曰癇又有豬羊牛馬諸名而羊癇最多俗稱羊癇風是也欲發志意不歡精神恍惚言語不倫日夜嗜睡以邪併於陰也狂疾欲發多怒不寐因狂言妄語不識親疏以邪併入陽也癲發則吐涎神昏倒跌口噤牙緊手足抽搐而醒後頑如常人是其異也要之病源總不外痰氣驚風鬱火邪七者而已向來內外諸醫均無善治之法本堂獨秘陰陽醒悟丹專治五癇各症百發百中用龍涎沉香以化痰順氣安息蘇合以豁邪祛風牛黃珍珠以清心降火人參茯神寧神定志麝香琥珀以通竅活血鬱金白礬以開鬱去滯復佐以專治痴癲各藥雖極貴之品不減分毫務使癲狂發之時立刻平復如常其患若失再每日吞服此丹不使間斷十年醫藥無功但用開水化服一二粒能使癲狂[illegible]屢試屢驗確有深知此把握丹之功千萬[illegible]稱爲藥[illegible]眞不愧也每粒一元每料念粒十八元遠埠匯銀函[illegible]加寄費一成

行草大字典

書法爲吾國特有之美術。而行草又爲日用所必需。此書搜羅歷代書家行草之作。集其精華。按照字典部首編次。凡應用之字無不具備。眉目釐然。檢查極易。足爲臨習行書草書者之津梁。而歷代書家之精構。南北派別之名人。行書草書之變化。會合一編。學者不難於此中窮原竟委。考其大要。得此一書。足代古今書家專集數百種而有餘。實高等小學中學師範等學校教員學生及美術家臨池家政治家商業家不可不備之良書也。六冊布套

連史紙印一元八角　有光紙印一元二角

上海有正書局

北京南京天津蘇州分局出版

牛夏露功力眞正無匹

敬啟者僕自束髮[illegible]自是遂得咳嗽根多年[illegible]皆如水投石毫無微效[illegible]而偏得力于彭壽堂[illegible]之體且喘咳交作[illegible]

數瓶挽救之眞爲靈藥誠與抗衡宜林君之感佩不置而後來之急欲試驗者也因即備款即一聲不作氣即旋轉無逆促反爲之生疑以爲從來服藥無[illegible]此之神速者乃查閱日前服後將及旬而諸恙霍然健飯逾昔所謂佳象一如林函所述不禁慨然曰嗟乎牛夏露之功力眞正無匹於林君也特此陳謝頌頌蓄安

象章蘇良士拜手

上海河南路七號彭壽堂謹錄 每料四元大瓶二元每打念[illegible]

上海虹口蓬路A.B二十號
內科 眼科 兒科 婦人科 小兒科

此書曾在時報按日登載 近以[illegible]此書者紛紛[illegible]